Guía del usuario

Versión 2

Tabla de contenido

ACERCA DE EASY MULTI DISPLAY 4
Descripción 4
Beneficios 4
Requisitos del sistema 4
PREPARÁNDOSE PARA USAR EASY MULTI DISPLAY 5
¿Cómo descargar Easy Multi Display? 5
¿Cómo instalar Easy Multi Display? 7
¿Cómo actualizar Easy Multi Display? 14
¿Cómo desinstalar Easy Multi Display? 15
¿Cómo activar Easy Multi Display? 18
USANDO EASY MULTI DISPLAY 21
La configuración de Easy Multi Display 21
Barra de acceso directo 26
Control remoto 27
Grabador de pantalla 29
Configuración del Software 30
Planificación (Planning) 31
Mensaje de texto 32
Configurar parámetros de URL 33
Accesos directos de Easy Multi Display 36
PREGUNTAS FRECUENTES 37
Hardware 37
Requisitos del sistema 37
¿Qué cables van conectados al televisor? 38
¿Cuánto cuesta la solución completa Easy Multi Display? 39
Software 40
¿Puedo mostrar la misma imagen en varias tiendas? 40
¿Cómo mostrar mensajes gratuitos? 40
¿Puedo mostrar varios videos uno tras otro? 41
¿Cómo mostrar las condiciones meteorológicas del día? 41
¿Cómo mostrar mis promociones? 42
¿Cómo desplazarse verticalmente en el sitio web? 43
¿Cómo publicar un video de YouTube? 44
¿Cómo puedo desplazarme por mis fotos? 45
¿Cómo planificar los cambios durante el día? 46
¿Qué es un contrato de mantenimiento de software? 47
¿En qué consiste el contrato de mantenimiento de EMD? 47
¿Qué pasa si no firmo el contrato de mantenimiento? 47
¿Cuáles son los principales riesgos de seguridad de la computación en la nube? 47
¿Por qué ofrecemos dos reproductores de video diferentes? 49
Cliente VideoLAN (VLC) 49
Windows Media Player (WMP) 49
¿Por qué ofrecemos dos navegadores diferentes? 50
¿Puedo usar mi ordenador portátil? 51
¿Qué tarjeta gráfica necesito? 52
Consejos sobre la tarjeta gráfica Video 53
¿Qué tipo de televisor puedo usar con EMD? 54
¿Cómo mostrar sus redes sociales en múltiples pantallas? 56
¿Cómo transmitir en seis pantallas con un monitor? 57
¿Cómo cambiar las proporciones de los videos? 59
¿Cómo puedo usar la red rj45 existente para transmitir en varias pantallas? 59

¿Dónde puedo encontrar imágenes y videos libres de derechos de autor? 60
¿Cómo mostrar videos de Youtube, Vimeo y Dailymotion? 60
¿Cómo desplazar una página web de forma vertical y automática? 61
¿Cómo mostrar varios sitios web por zona? 61
¿Cómo mostrar información sobre tráfico aéreo? 62
¿Cómo mostrar información sobre el tráfico? 63
¿Cómo veo mis presentaciones, documentos y hojas de cálculo de Google Slides? 63
¿Cómo eliminar el Panel de Control de Google de sus diapositivas? 63
¿Cómo configurar la administración de redes con Easy Network? 63
¿Cómo colocar correctamente las pantallas? 64
¿Cómo veo mis archivos de Excel? 66
Problemas encontrados 68
Problema de visualización no iniciada 68
Problema con los archivos stream de YouTube 70
Problema durante la instalación del software 71
Problema con el tamaño o la posición de las páginas web (el escritorio de Windows sigue visible después de iniciar EMD) 72
¿Por qué el multimedia está pixelado? 73
Servicio al cliente 74
Datos de contacto del servicio de atención al cliente 75

ACERCA DE EASY MULTI DISPLAY

Descripción

Easy Multi Display (EMD) es un software de señalización digital de origen francés, desarrollado en Francia y diseñado en Inglaterra que le permite mostrar su contenido multimedia simultáneamente en varias pantallas. Dependiendo de su licencia, se puede visualizar hasta 24 multimedias diferentes en seis pantallas simultáneamente.

Beneficios

Easy Multi Display es adecuado para empresas pequeñas, medianas y grandes que desean mostrar varios contenidos multimedia simultáneamente. Con Easy Multi Display, los restaurantes, establecimientos de comida rápida y cafés pueden exhibir sus menús y promociones especiales para atraer a sus clientes. Los comerciantes minoristas han elegido Easy Multi Display para mostrar sus productos y campañas publicitarias; Los centros comerciales utilizan Easy Multi Display para vender sus espacios publicitarios a los minoristas. Pero nuestro software también es adecuado para farmacias, que pueden, por ejemplo, mostrar información meteorológica, ofertas promocionales o videos educativos para informar a sus clientes. ¡Los bomberos también han depositado su confianza en nosotros!

Requisitos del sistema

Para aprovechar al máximo todas las funciones de Easy Multi Display, asegúrese de que su equipo cumpla con los siguientes requisitos:

- Sistema operativo: Windows 10
- RAM: 8 GB
- Tarjeta gráfica: recomendamos una de estas.

Matrox	Nvidia Quadro
M9140	P620
Website	Website
Precio : ~ 600€	Precio : ~ 200 – 300€

Nota: Las tarjetas gráficas más recientes funcionarán para clientes que usen solo una o dos pantallas, si desea utilizar nuestro software para transmitir contenido multimedia en cuatro o más pantallas, compre una tarjeta gráfica "Quad" o consulte la sección "¿Qué tarjeta gráfica necesito?" y " Consejos sobre Tarjetas Gráficas ".

PREPARÁNDOSE PARA USAR EASY MULTI DISPLAY

Simplemente descargue e instale Easy Multi Display siguiendo estos pasos. Estará listo para funcionar en muy poco tiempo. No obstante, si tiene algún problema al descargar o instalar Easy Multi Display, comuníquese con nosotros como se indica en la sección "Datos de contacto del servicio de atención al cliente".

¿Cómo descargar Easy Multi Display?

1. Utilice un navegador web, como Google Chrome, Mozilla Firefox u Opera para acceder al sitio web oficial de Easy Multi Display.

Nota: Si está leyendo la versión digital de esta guía de usuario, puede hacer clic directamente en el siguiente enlace para acceder al sitio web oficial de Easy Multi Display. También puede copiar este enlace en la barra de direcciones de su navegador web.

www.easy-multi-display.com

2. Haga clic en el botón rojo para descargar la versión de prueba del software.

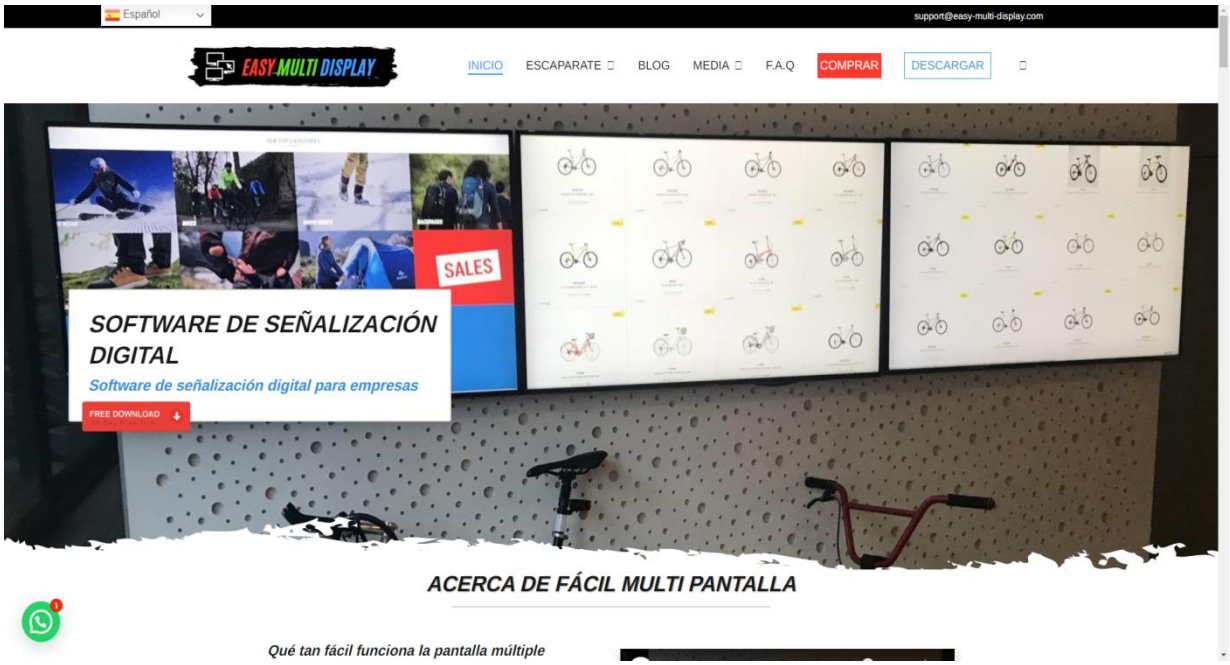

3. Se abrirá una nueva ventana solicitando su dirección de correo electrónico, luego seleccione el país y haga clic en "continuar".

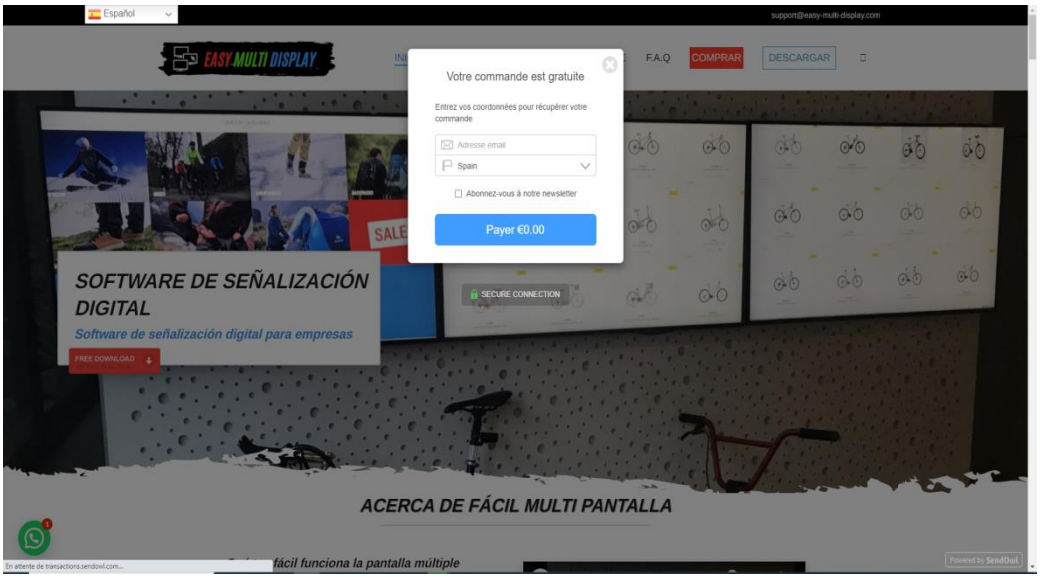

4. Después de hacer clic en "Continuar", se mostrará un enlace de descarga. Haga clic en el botón para comenzar a descargar Easy Multi Display.

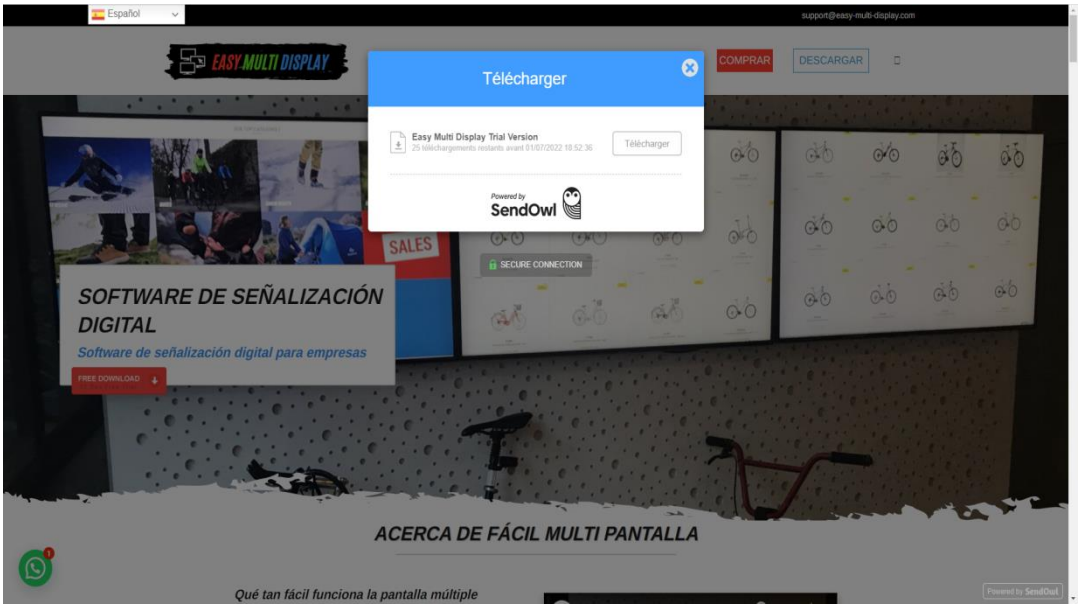

5. Aparecerá una ventana, seleccione una carpeta en la que desee guardar Easy Multi Display.

¡Felicitaciones, la descarga de Easy Multi Display está en curso! ¡Espere por favor!

¿Cómo instalar Easy Multi Display?

Por favor, siga las instrucciones a continuación para instalar Easy Multi Display.

Nota: Para instalar y ejecutar Easy Multi Display, primero deberá descargar el software de nuestro sitio web. Para obtener más ayuda sobre la descarga de EMD, consulte la sección "Cómo instalar EMD".

1. En Windows, busque el archivo "EMDSetup.exe » descargado anteriormente.

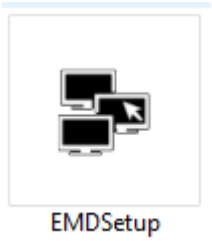

2. Haga doble clic en este icono para iniciar la instalación de EMD.

3. Aparecerá una ventana de Windows, seleccione el idioma

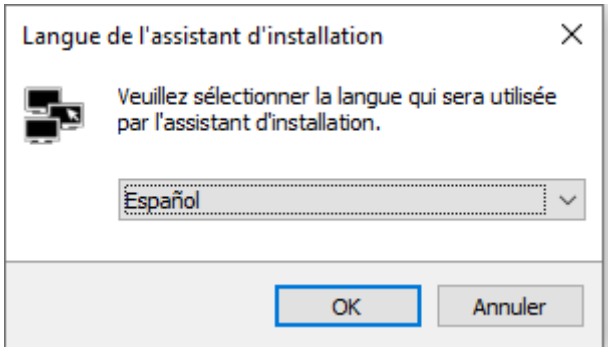

4. Haga clic en "Entiendo y acepto los términos del acuerdo de licencia", luego haga clic en siguiente.

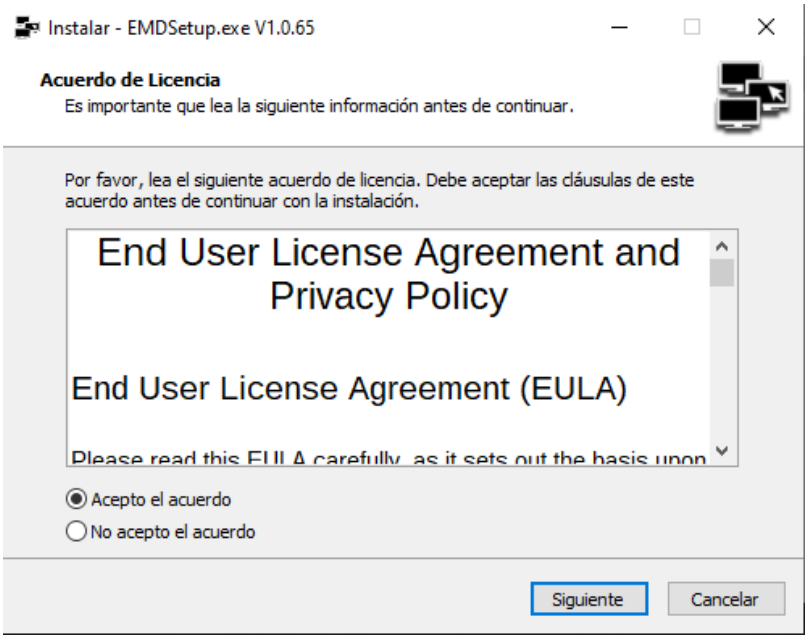

5. Elija la carpeta de destino para el software, le recomendamos que deje la carpeta predeterminada (C:\Program Files\EasyMultiDisplay).

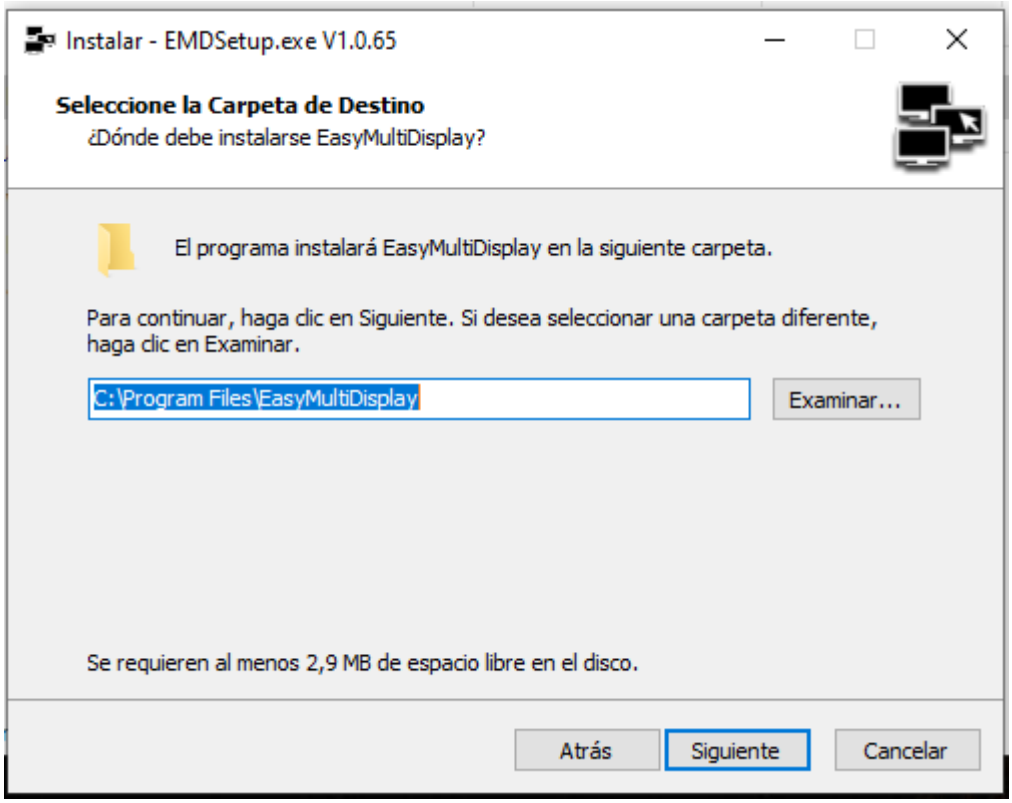

6. Seleccione la carpeta en el menú de inicio donde desea instalar EMD. Le recomendamos que lo instale en la carpeta predeterminada y luego haga clic en "Siguiente".

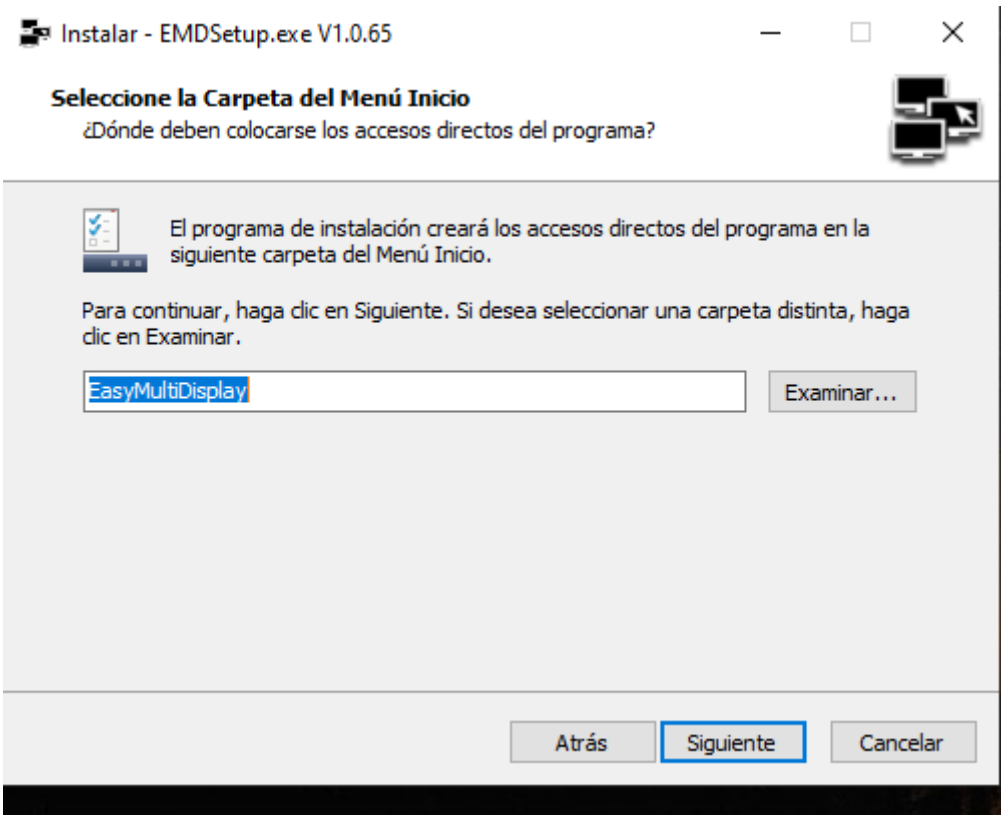

7. Verifique la carpeta de instalación y la carpeta del menú de inicio, luego haga clic en "Instalar".

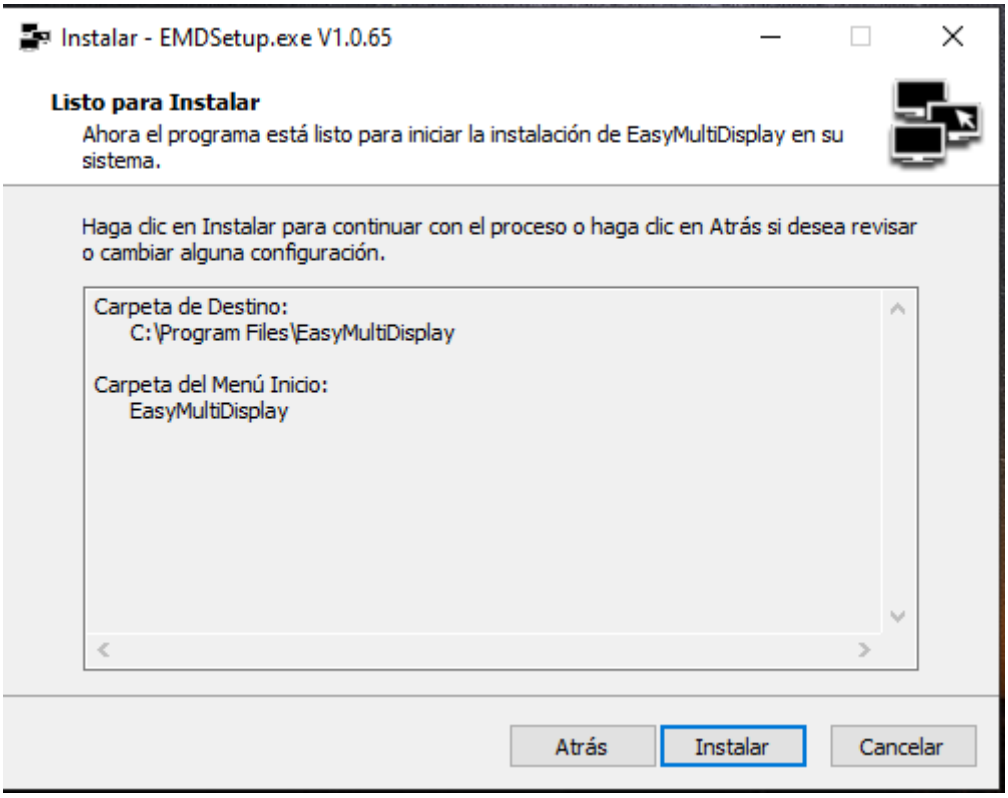

8. Easy Multi Display iniciará la instalación. El software instalará simultáneamente dos programas necesarios para el correcto funcionamiento de Easy Multi Display. Comencemos a instalar Microsoft Visual C ++ haciendo clic en "Acepto los términos y condiciones de la licencia" y luego en "Instalar".

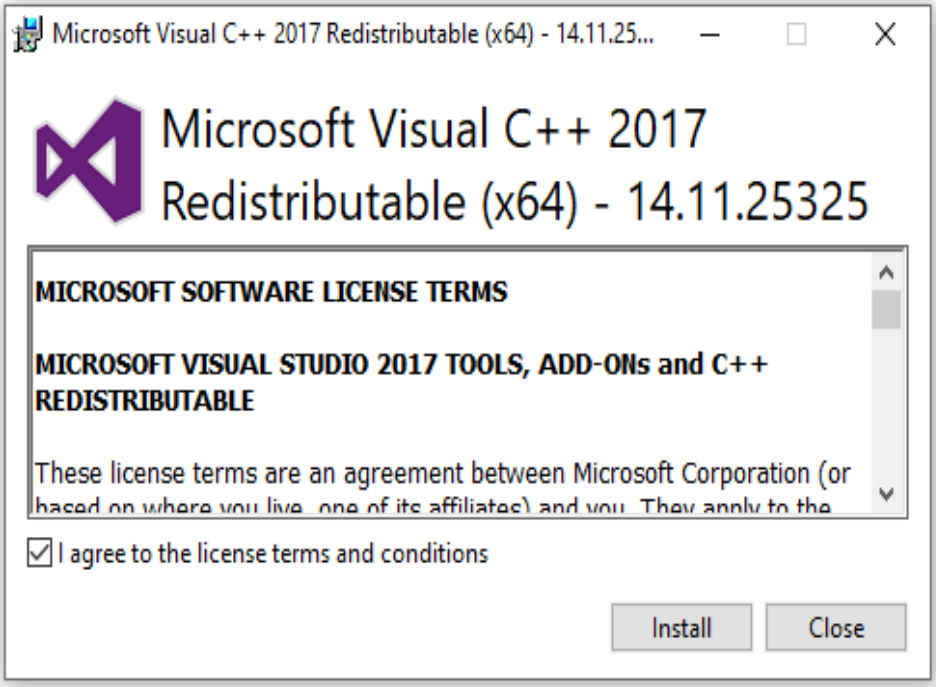

9. Ahora comenzaremos con la instalación de VLC, haga clic en “Siguiente”.

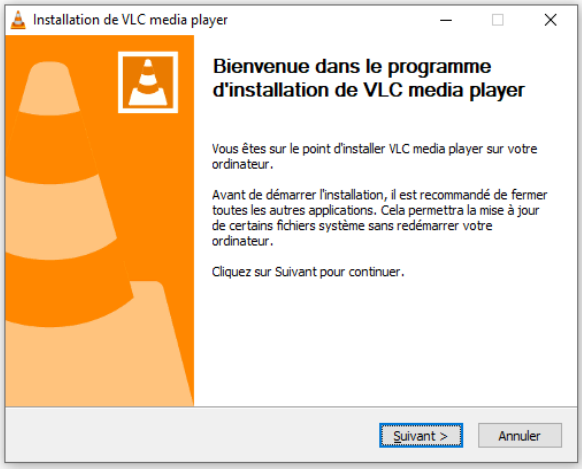

10. Si ya tiene VLC instalado en su ordenador, tiene dos opciones:
    1. Actualizar VLC y mantener la configuración.
    2. Cambiar la configuración.

    Una vez que haya hecho su elección, haga clic en "Siguiente". Se instalará VLC. Si no tiene VLC, vaya directamente al paso 12.

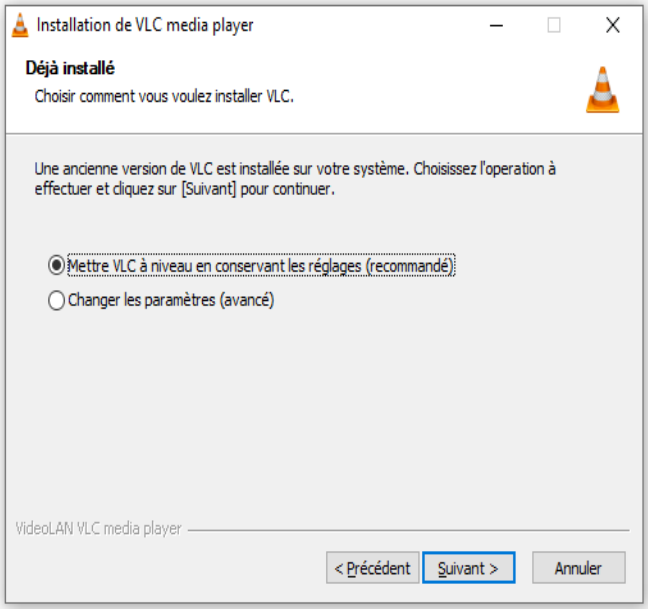
Installation de VLC media player
Déjà installé
Choisir comment vous voulez installer VLC.
Une ancienne version de VLC est installée sur votre système. Choisissez l'operation à effectuer et cliquez sur [Suivant] pour continuer.
Mettre VLC à niveau en conservant les réglages (recommandé)
Changer les paramètres (avancé)
VideoLAN VLC media player
< Précédent
Suivant >
Annuler

11. Haga clic en "Cerrar".

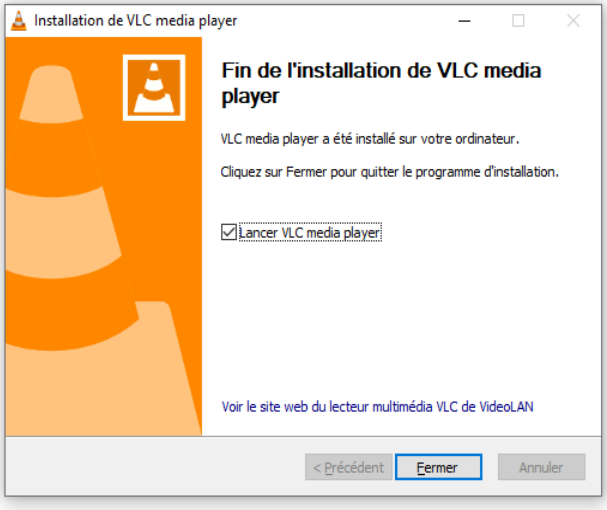

12. Aparecerá una nueva ventana solicitando que elija el idioma en el que será instalado VLC Media Player. Seleccione el idioma y haga clic en "Ok".

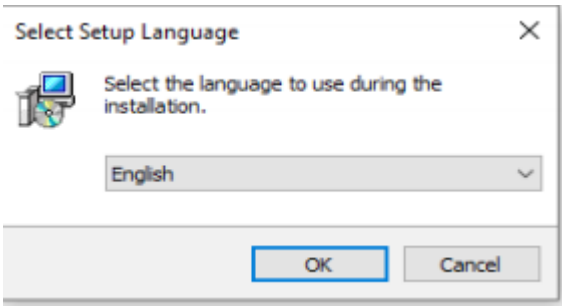

13. Se iniciará la instalación de VLC Media Player, haga clic en "Siguiente".

14. Haga clic en "siguiente" para aceptar los términos de uso del software.

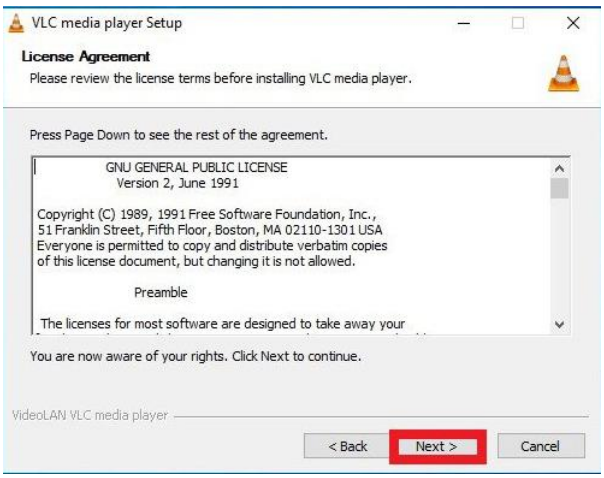

15. Deje la configuración predeterminada y haga clic en "Siguiente".

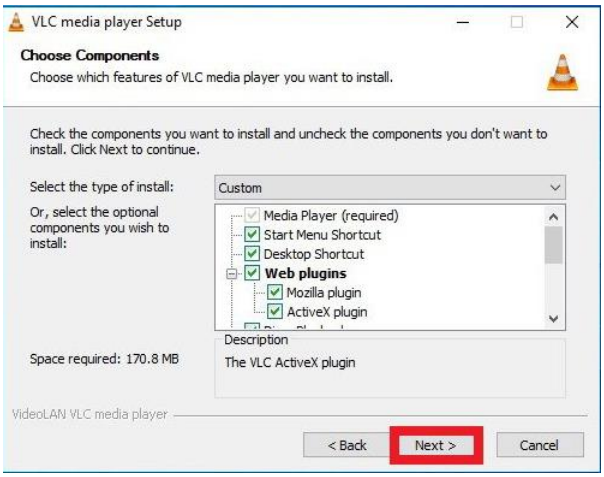

16. Elija la carpeta de instalación de VLC Media Player y haga clic en "Instalar".

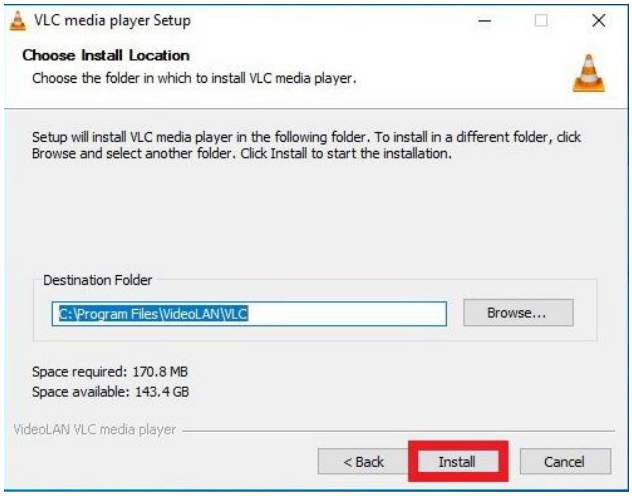

17. Espere hasta que se complete el proceso de instalación, luego haga clic en "Finalizar".

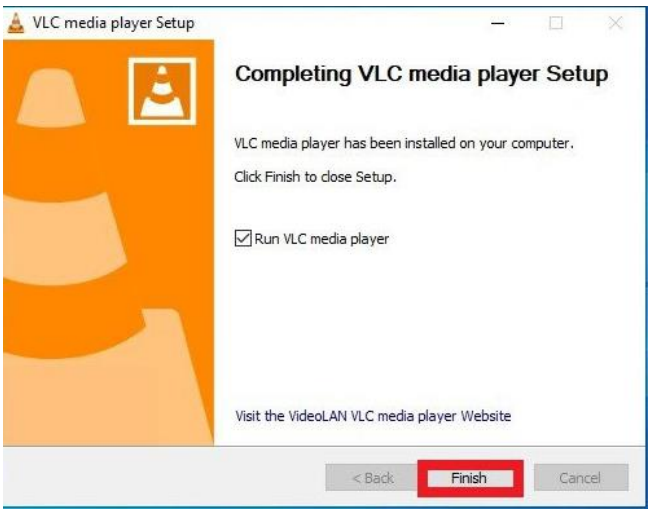

18. Una vez que la instalación de VLC Media Player se haya completado, se instalará el software Screen Capturer Recorder. Elija el idioma y haga clic en "Siguiente".

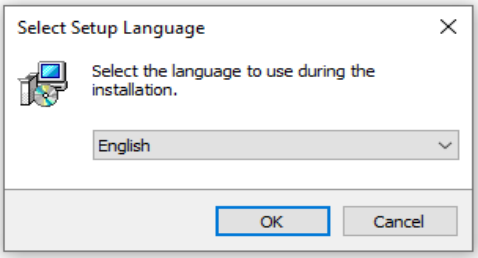

19. Se iniciará la instalación de Screen Capturer Recorder, haga clic en “Instalar”.

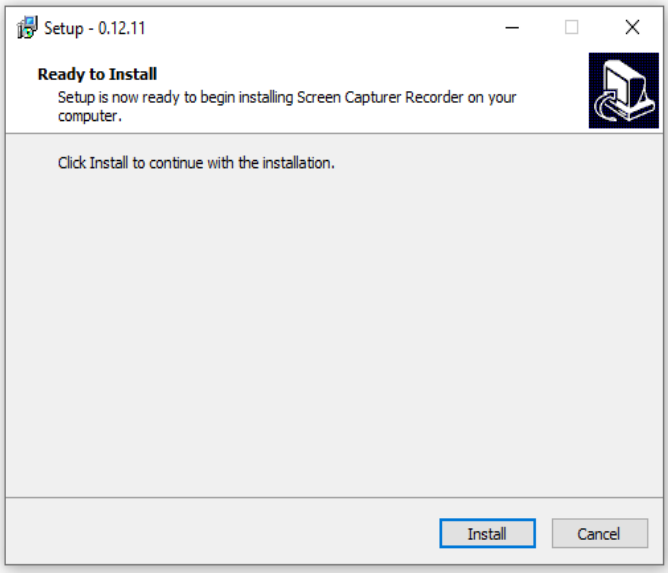

20. El software está instalado, haga clic en "Finalizar".

21. Luego, vuelva a la instalación de Easy Multi Display, seleccione "Sí, reiniciar mi ordenador ahora" y haga clic en "Listo".

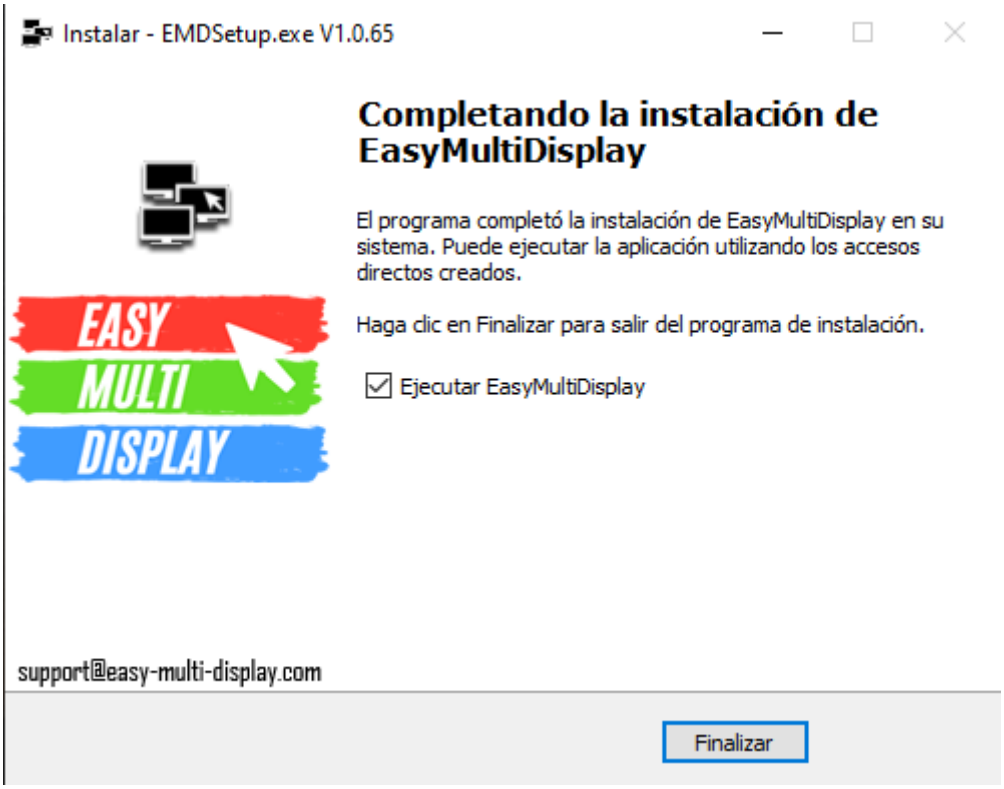

¡Felicitaciones, la instalación de Easy Multi Display se ha completado!

¿Cómo actualizar Easy Multi Display?

¡Actualizar Easy Multi Display es muy fácil! Si hay una actualización de EMD disponible, el software le sugerirá que la instale.

1. Cuando se le solicite, haga clic en "Sí" para comenzar a descargar la actualización de EMD.

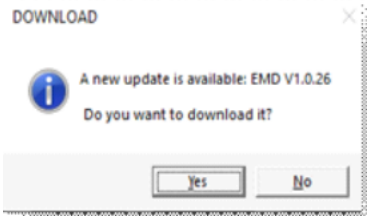

2. Una vez que finalice la descarga, aparecerá un segundo cuadro de diálogo solicitando que instale la actualización, haga clic en "Sí".

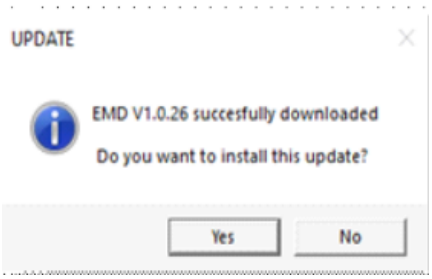

¿Cómo desinstalar Easy Multi Display?

Siga las instrucciones que aparecen a continuación para desinstalar Easy Multi Display.

1. Desde su escritorio, abra el menú de inicio de Windows y haga clic en "Configuración".

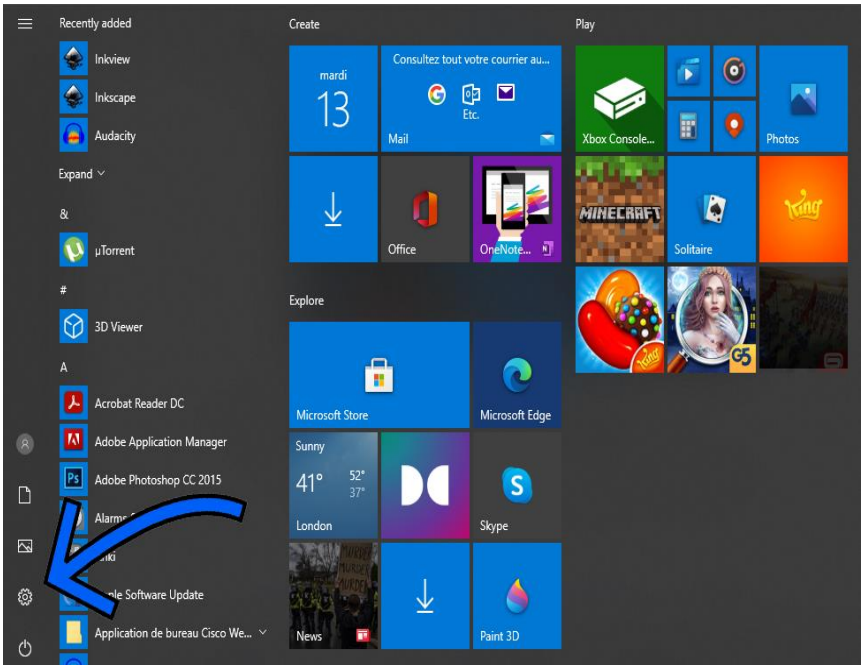

2. Aparecerá una nueva ventana, haga clic en “Aplicaciones”.

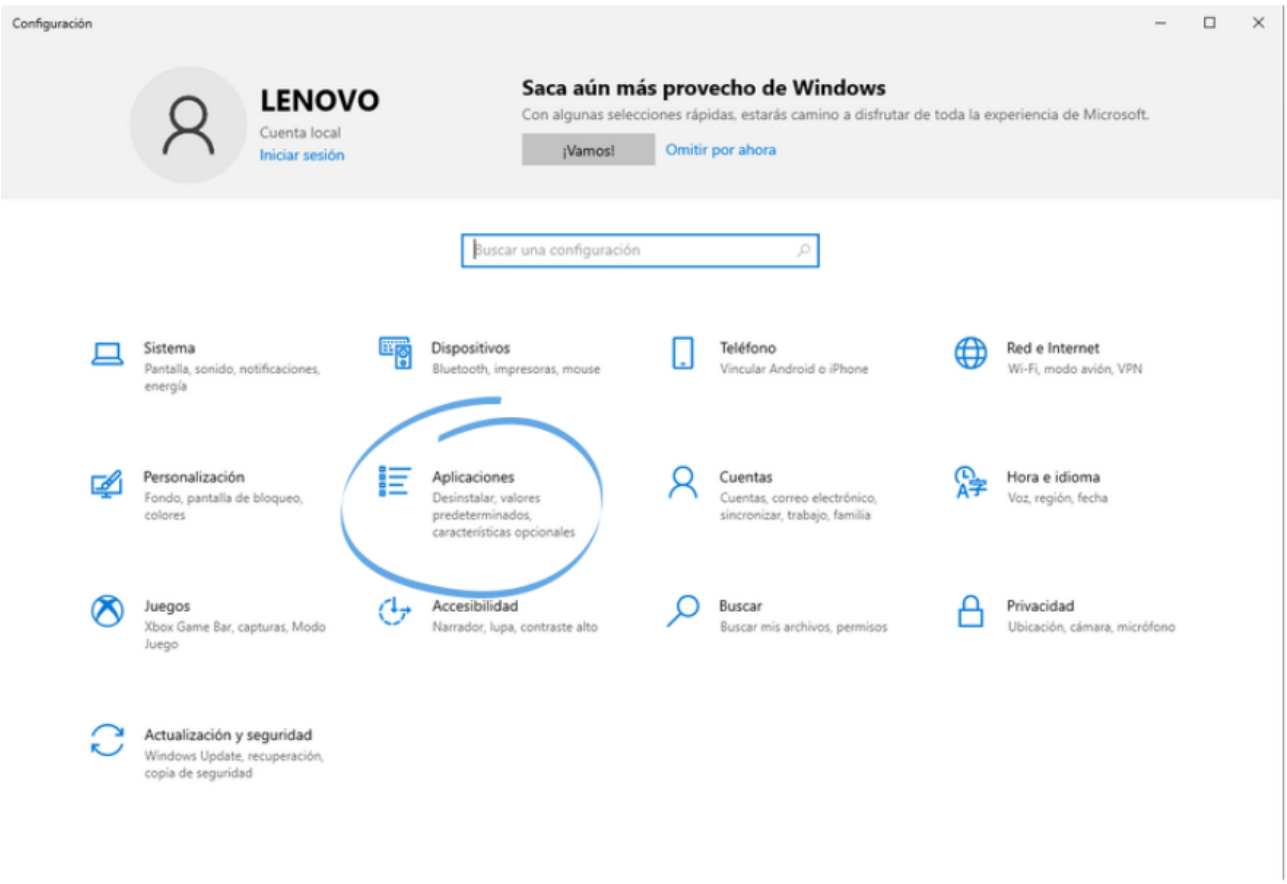

3. Busque Easy Multi Display en la lista y haga clic en "Desinstalar".

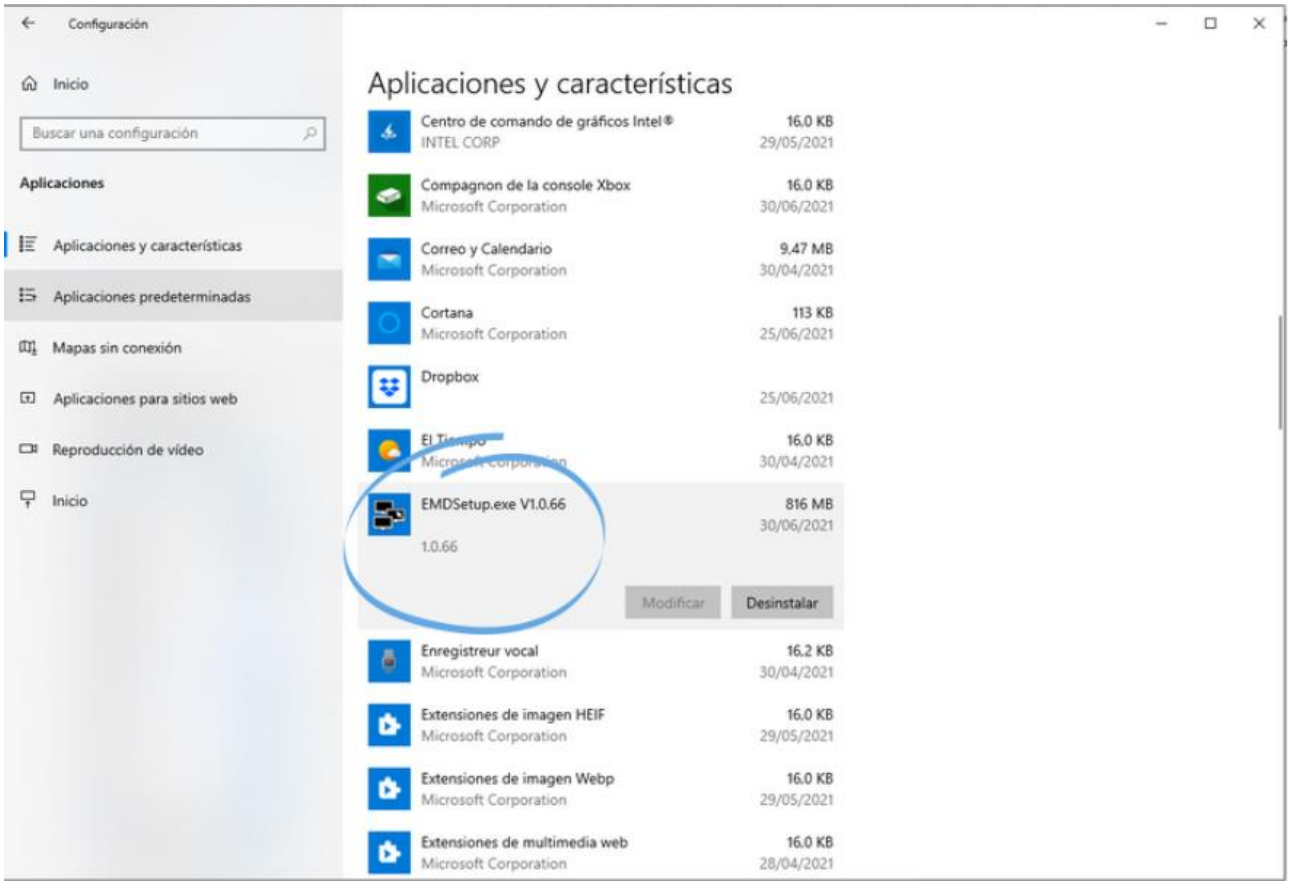

4. Windows mostrará una ventana que le preguntará: "¿Está seguro que desea desinstalar completamente Easy Multi Display y todos sus componentes?" Haga clic en "Sí".

5. Se ha eliminado Easy Multi Display. No obstante, algunos elementos deberán eliminarse manualmente.

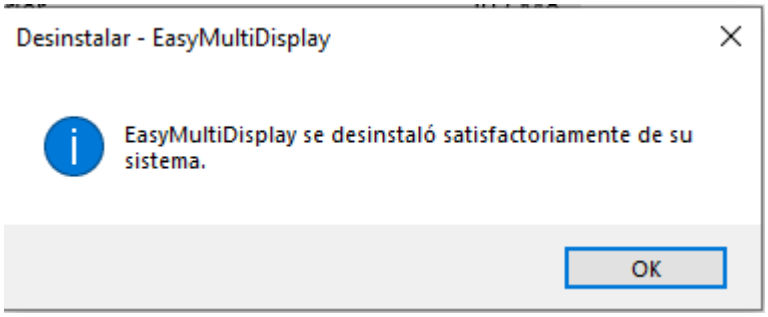

6. Para eliminar los elementos restantes, vaya a la carpeta de instalación de Easy Multi Display. La ruta predeterminada es: C:\Program FilesEasyMultiDisplay

7. Busque la carpeta "EasyMultiDisplay", haga clic en la carpeta y elimínela.

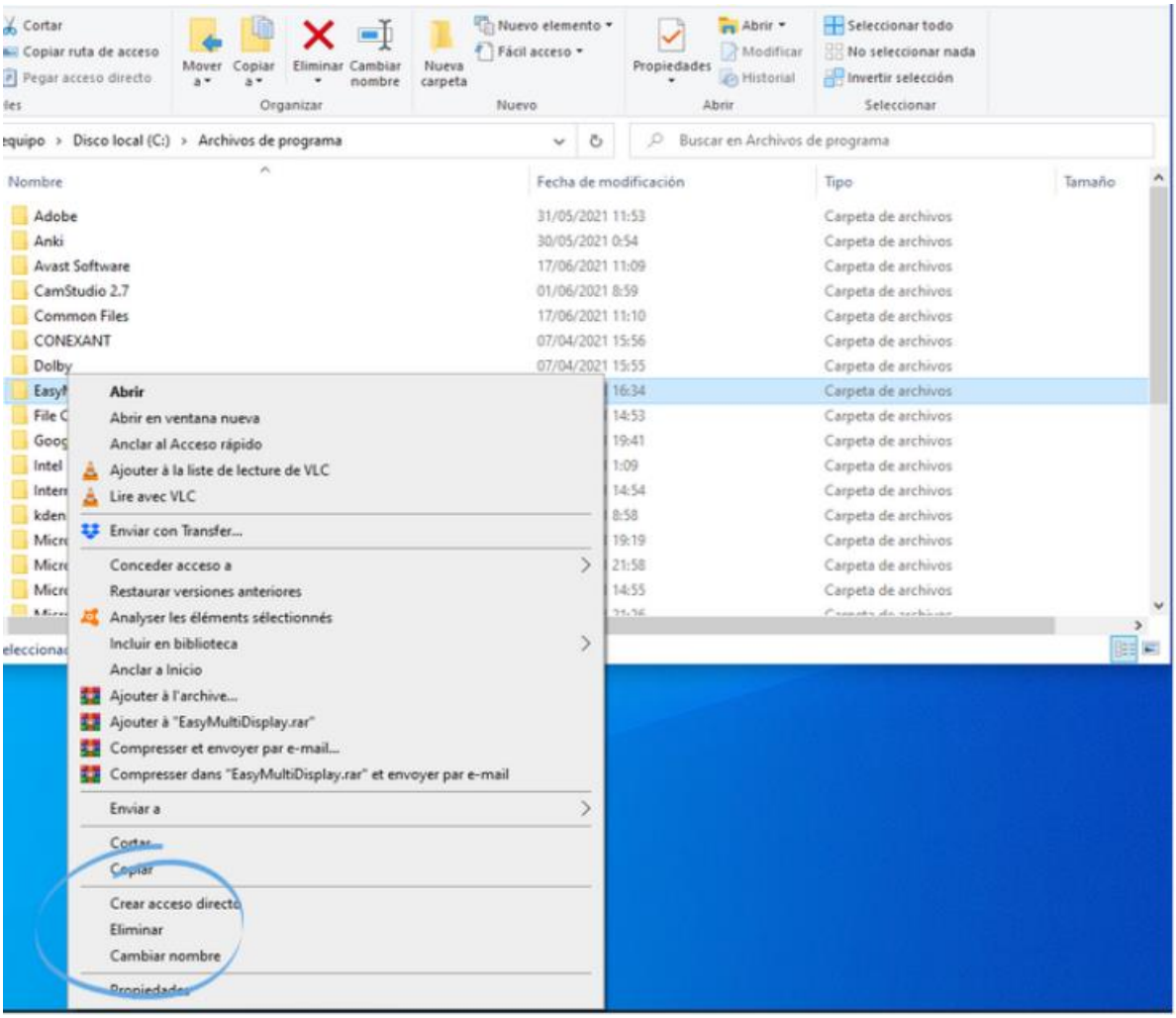

¡Felicitaciones, Easy Multi Display ha sido desinstalado!

¿Cómo activar Easy Multi Display?

Después de comprar una licencia de Easy Multi Display, recibirá un correo electrónico con su clave de activación. Siga las instrucciones que se indican a continuación para activar su software.

1. Haga clic en el icono Configuración de Pantalla en su escritorio para abrir Easy Multi Display.

2. Haga clic en el ícono de la rueda dentada ubicado en la parte superior del software.

3. En la página de activación del software, introduzca su nombre, empresa, dirección de correo electrónico y clave de activación y haga clic en "Activación".

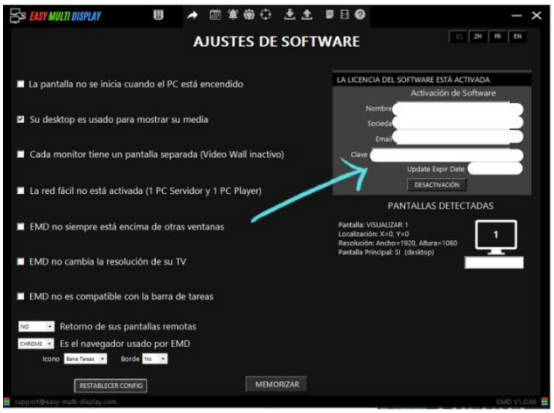

Nota: Si desea eliminar Easy Multi Display de un ordenador e instalarlo en otro, conserve su nombre, empresa, correo electrónico y clave de activación y haga clic en "Desactivación". De esta forma usted podrá usar esta información en otro ordenador.

Por favor tenga en cuenta lo siguiente: si no hace clic en desactivación y no elimina el software de su ordenador, se le solicitará que se comunique con nosotros para recuperar su cuenta.

USANDO EASY MULTI DISPLAY

Usar EMD es muy simple. Aquí hay cuatro íconos que lo ayudarán a usar EMD.

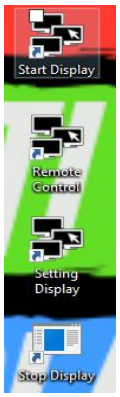

Iniciar Pantalla: inicia la última configuración de pantalla.

Control Remoto: inicia la configuración.

Configuración de Pantalla: detiene la pantalla actual.

Detener Pantalla: detiene la pantalla actual.

La configuración de Easy Multi Display

Inicie la configuración de Easy Multi Display haciendo doble clic en el icono "Configuración de pantalla" en su escritorio.

1. Seleccione el número de pantallas que se utilizarán y haga clic en "Siguiente". En este ejemplo configuraremos dos pantallas.

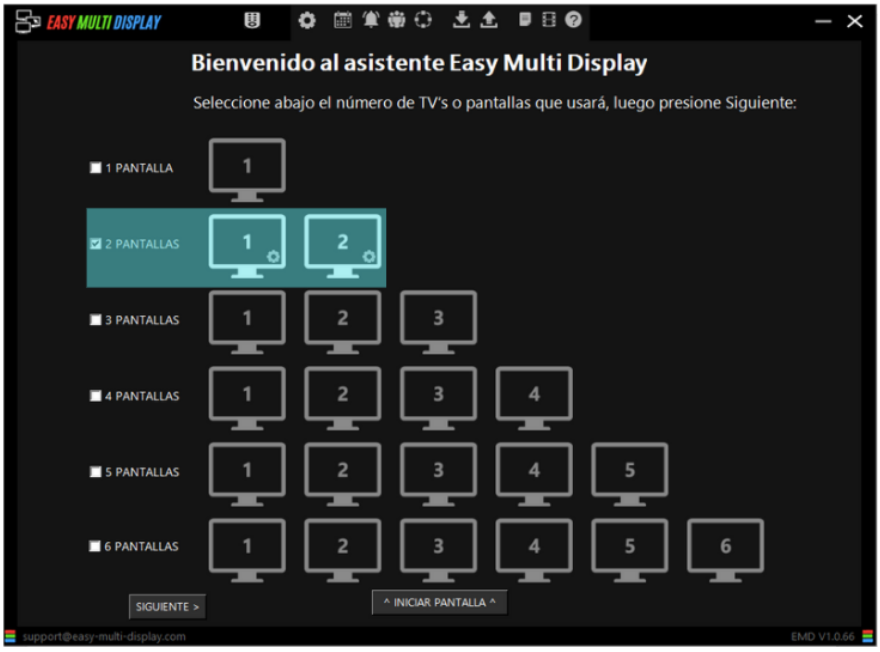

2. En este menú, debe seleccionar los campos de visualización para su pantalla 1 y luego hacer clic en 'Siguiente'.
   En este ejemplo, hemos optado por mostrar un solo campo en la pantalla 1.

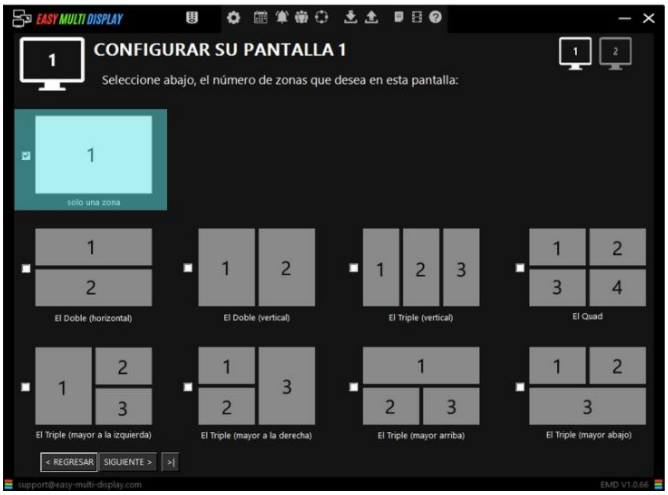

3. Ahora puede elegir lo que desea mostrar en su pantalla número 1. Puede elegir una URL o contenido multimedia para cada campo.
4. Si desea publicar su sitio web, ingrese el enlace en el campo "Sitio Web", para cualquier otro archivo, use el campo "Media".

Nota: si desea mostrar un sitio de videos online como YouTube, Vimeo o Dailymotion, le recomendamos que utilice la opción "Stream" en "Media" para mostrar el video en pantalla completa y no consumir ancho de banda cada vez que se transmite.

1. Puede obtener una vista previa de la pantalla actual haciendo clic en "Vista previa en su escritorio" o "Vista previa en la pantalla 1". Una vez que esté satisfecho con el resultado, haga clic en "Siguiente".

Sugerencia: puede interrumpir su vista previa haciendo clic en "Cerrar" en la aplicación o presionando la tecla "Escape" en su teclado.

Sugerencia 2: También puede cambiar el tamaño de sus imágenes haciendo clic en la rueda situada en la parte izquierda del menú "Carpeta" o "Archivo". Tendrá varias opciones para cambiar la visualización de sus imágenes.

1: haga clic en el ícono de la rueda dentada a la izquierda de "Archivo"

2: elija el formato de su imagen o video

…Haga lo mismo si desea mostrar una carpeta.

5. Ahora puede seleccionar el número de campos para su segunda pantalla, luego haga clic en "Siguiente".

En este ejemplo, seleccionaremos tres campos para nuestra segunda pantalla.

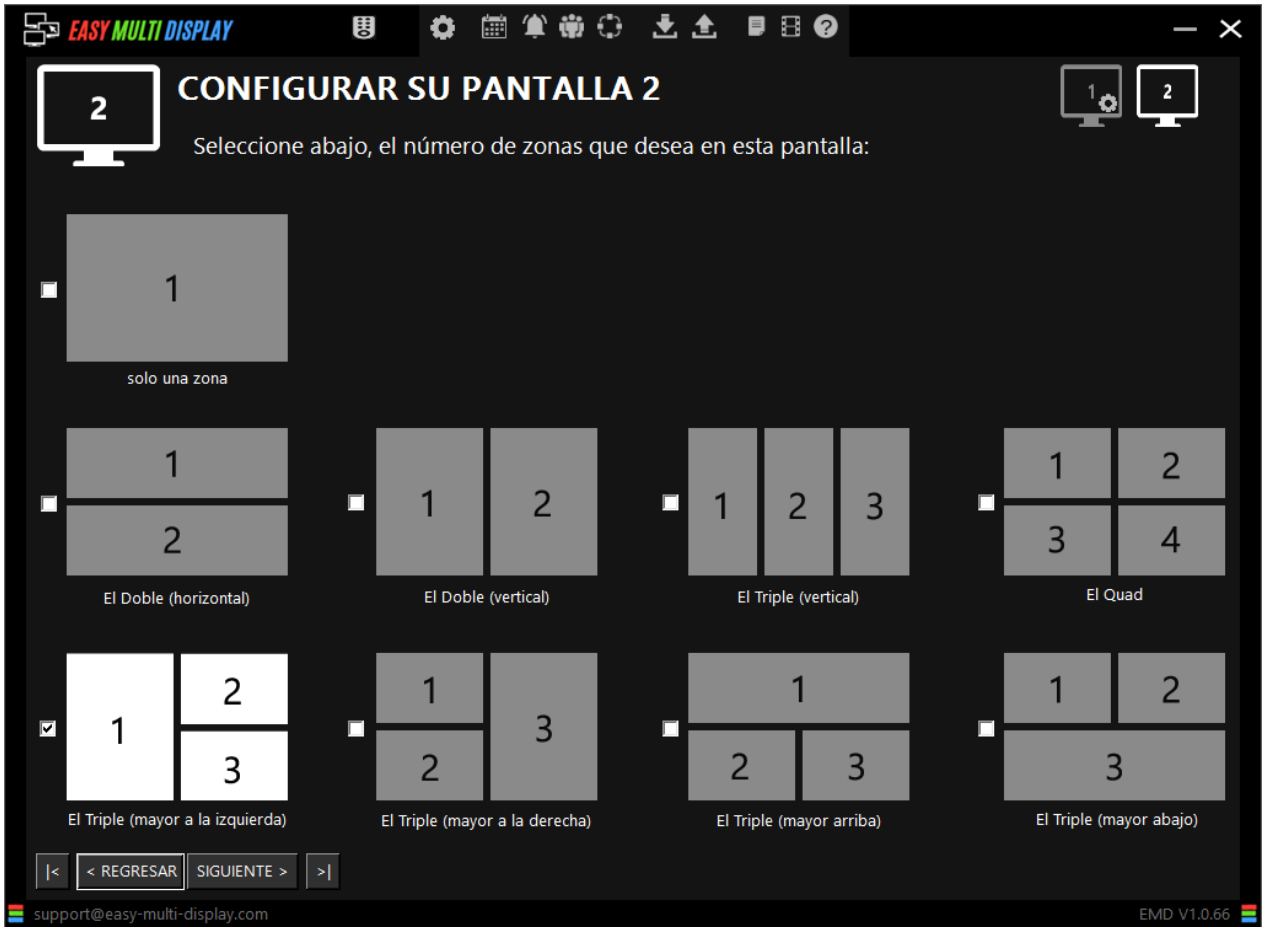

6. Ahora puede elegir lo que desea mostrar en la pantalla 2. Puede elegir mostrar una URL o contenido multimedia para cada área. Cuando haya terminado de configurar, haga clic en "Siguiente".

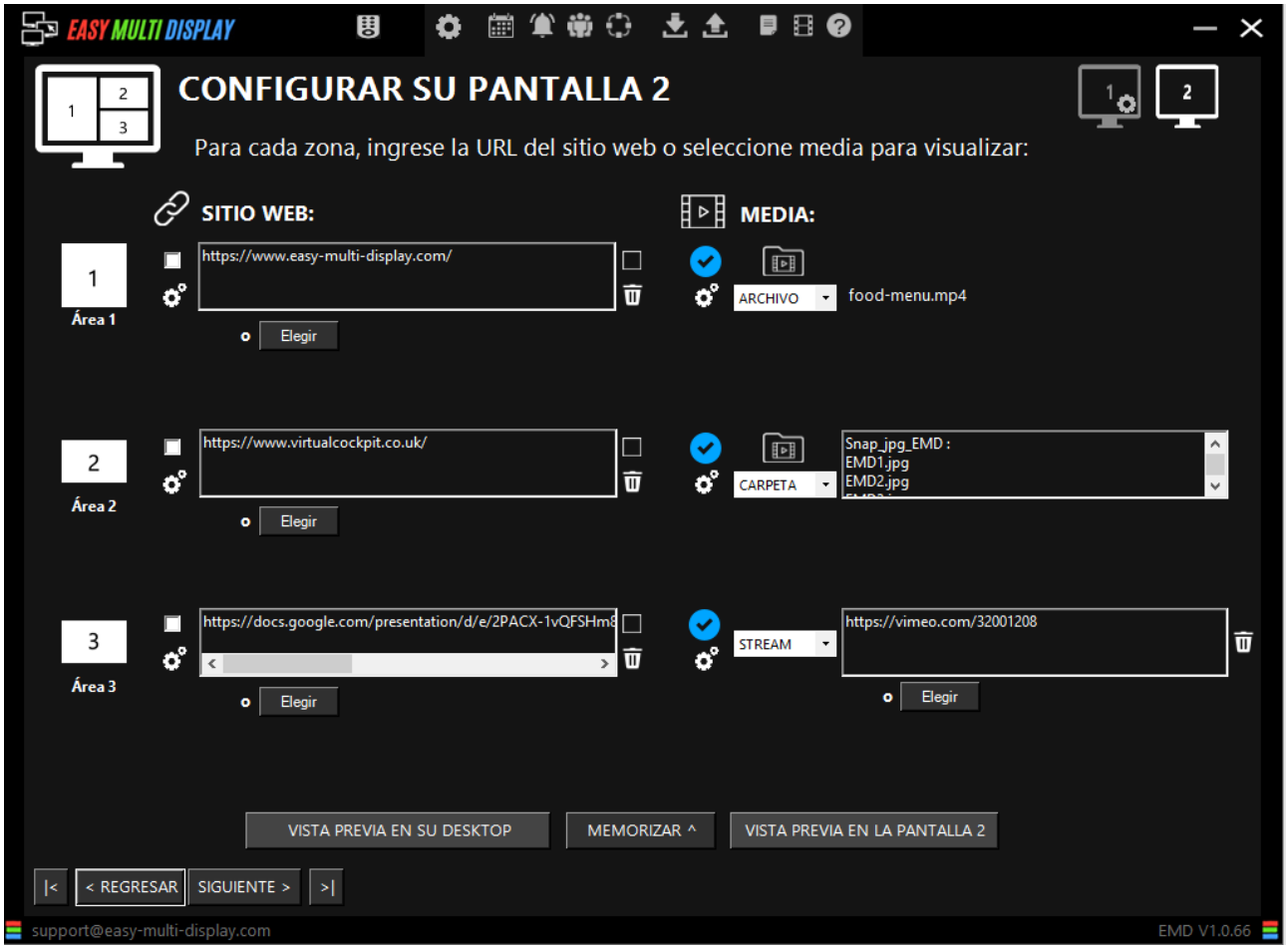

La configuración de sus pantallas está lista! Guarde su configuración haciendo clic en "Memorizar" en la parte inferior de la ventana y luego haga clic en "Siguiente".

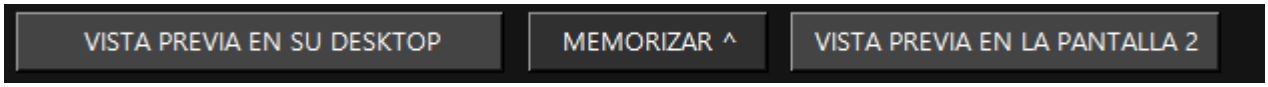

En la última ventana, haga clic en "Iniciar Pantalla" para comenzar la transmisión!

Sugerencia: ¿Sabía que puede regresar a los diferentes pasos de la configuración de Easy Multi Display para cambiar las áreas y el contenido multimedia que se visualizará? Simplemente haga clic en "Regresar" para navegar por la configuración establecida y modificarla.

Barra de acceso directo

1	Control remoto	Configuración del control remoto.
2	Configuración	Configuración general del software.
3	Planificación	Programa la fecha de lanzamiento de una configuración.
4	Usuarios	(pronto disponible).
5	Red avanzada	(pronto disponible).
6	Mensajes de texto	Configuración de mensajes de texto.
7	Abrir una configuración de pantalla	Abrir una configuración de pantalla creada anteriormente.
8	Guardar esta configuración de pantalla	Guardar la configuración actual.
9	Manual de usuario	Manual de usuario del software.
10	Videos tutoriales	Vídeos que le ayudarán a utilizar el software.
11	Centro de ayuda	F.A.Q. del sitio web
12	Actualización	Actualización de software. (no se mostrará nada si no hay actualización)

La barra de acceso directo de Easy Multi Display está dedicada a las actualizaciones de software, por lo que los iconos de "Usuarios" y "Red avanzada" (4 y 5) se implementarán en una futura actualización de EMD. Si desea obtener más información sobre estas dos funciones u otras funciones existentes, consulte la sección "Información de contacto del servicio de atención al cliente" para contactarnos. Estaremos encantados de informarle detalladamente sobre el desarrollo del software.

Control remoto

El control remoto de EMD le permite navegar entre las configuraciones de su pantalla. Esto será útil si desea cambiar su configuración con unos pocos clics.

Nota: si ha comprado la versión "One Screen" (Una Pantalla) o "Estándar" de Easy Multi Display no tendrá acceso al control remoto. Si desea utilizar el control remoto, por favor:

Compre la licencia "Enterprise" en nuestro sitio web o actualice su versión actual.

1	Reducir la ventana de "control remoto".
2	Le permite elegir su PC.
3	Elegir la configuración que desea utilizar.
4	Cada número corresponde a una configuración de pantalla creada previamente.
5	Elegir el mensaje de alerta que se mostrará.
6	Seleccionar el día y la hora para la transmisión de su pantalla.
7	Grabar un video de sus transmisiones actuales.
8	Cambiar al modo básico del control remoto.

A continuación se ofrece una descripción más completa de las características del control remoto Easy Multi Display

1: Esta opción contrae el menú 'Control remoto' para mostrar un icono móvil. Al hacer clic en este icono, se abrirá el menú del control remoto Easy Multi Display.

2: Esta opción le permite elegir la PC que se utilizará con el control remoto Easy Multi Display.

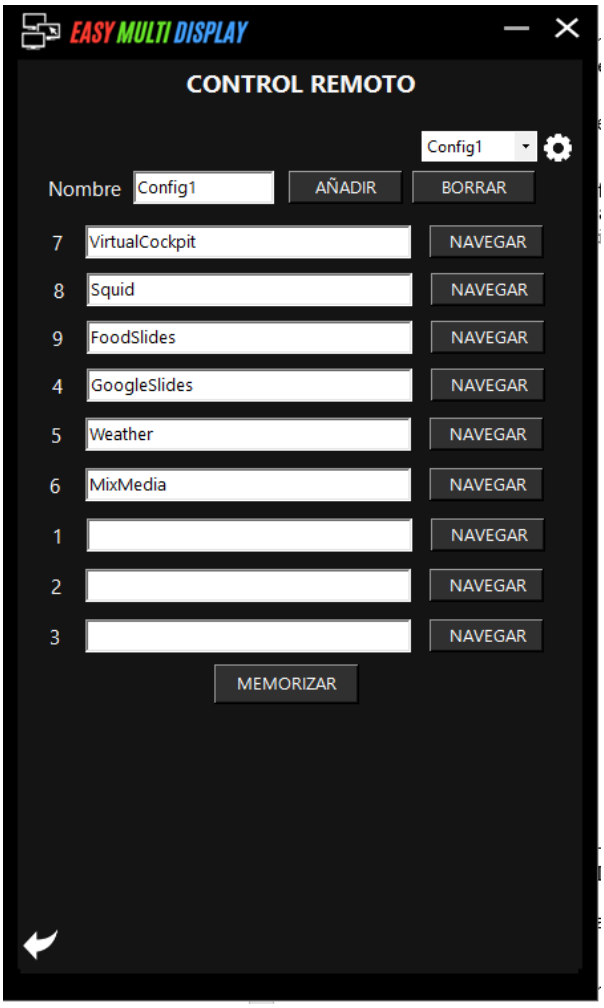

3: Le permite elegir la configuración que desea utilizar, esta opción le permitirá mostrar hasta nueve configuraciones de pantalla, al hacer clic en el ícono de la rueda dentada, podrá agregar, modificar o eliminar sus configuraciones. Haga clic en "Examinar" y elija las configuraciones de pantalla creadas previamente para poder acceder a ellas con unos pocos clics.

4: Estas son todas sus configuraciones de pantalla disponibles en su configuración (aquí, la configuración es la del SDIS). Cada uno de estos iconos es una configuración de pantalla creada previamente; al hacer clic en uno de estos iconos, usted puede cambiar fácilmente de una configuración de pantalla a otra.

5: Este menú le permite transmitir un mensaje de alerta en una o más pantallas. Puede crear, personalizar y guardar sus mensajes de alerta en el menú "Mensaje de alerta" de la barra de acceso directo.

6: El menú "Secuencia" le permite programar sus configuraciones de pantalla para que sean mostradas en una fecha y hora precisas; para ello, programe la pantalla en el menú "Planificación" de la barra de acceso directo.

7: El control remoto Easy Multi Display también le permite capturar videos de sus transmisiones.

Grabador de pantalla

El grabador de pantalla es una de las opciones más avanzadas del software Easy Multi Display, con el que podrá grabar sus transmisiones en video. Esta opción permite grabar una o más pantallas simultáneamente.

1	Carpeta de destino para las capturas de video.
2	Nombre del archivo.
3	Formato de fecha del archivo.
4	Número de pantallas a ser grabadas.
5/6	Alto y ancho de la grabación.
7	Códec de video que se utilizará para la grabación.
8	Calidad de la grabación.
9/10	Resolución del video.
11	El video capturado puede ser reproducido en una red local en otra PC.
12	Grabar solo la transmisión o el audio.
13	Guardar la configuración de sus grabaciones.
14	Comenzar a grabar su(s) pantalla(s).
15	Ubicación de los videos grabados

Configuración del Software

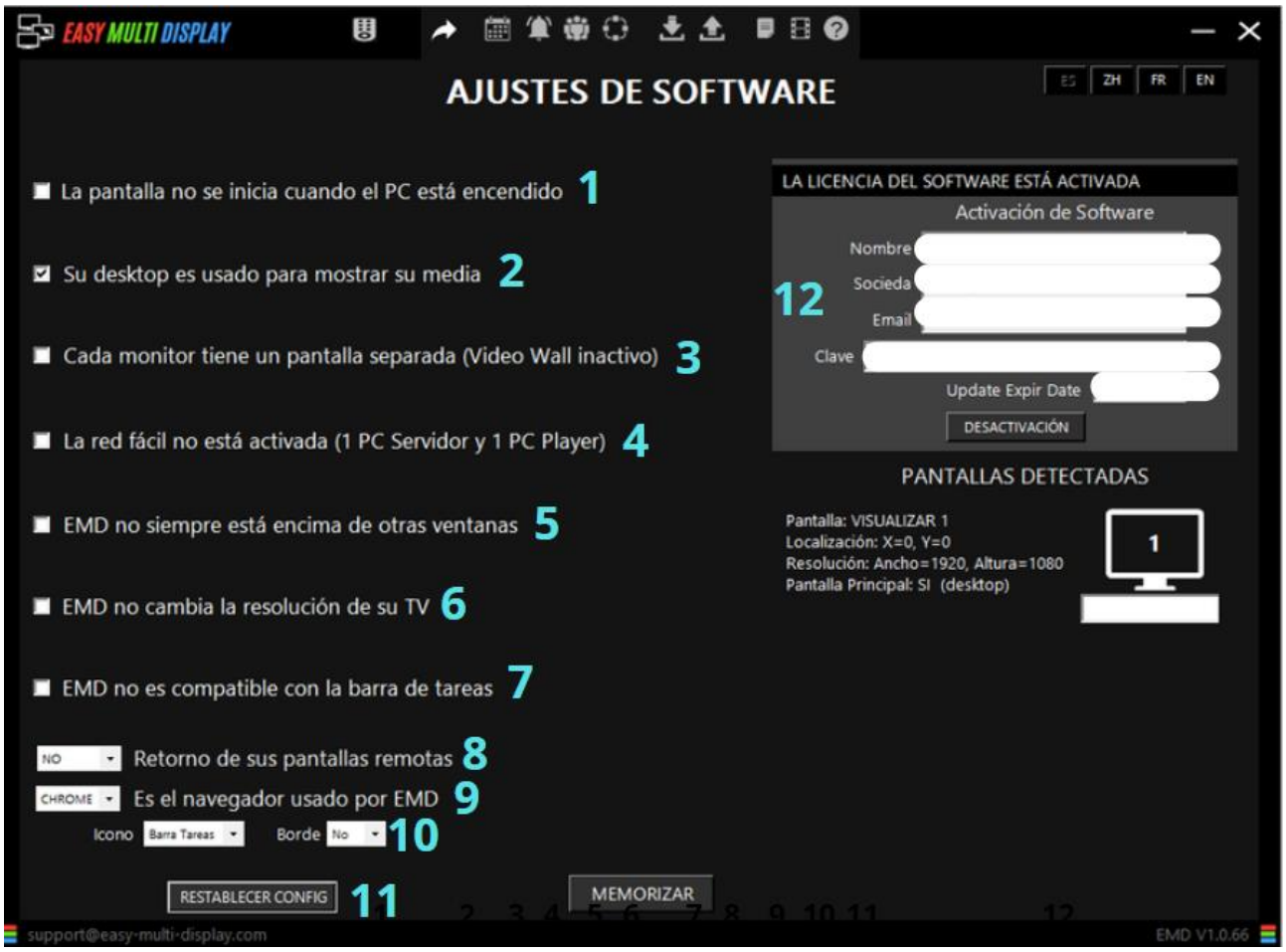

1	Habilitar o deshabilitar la activación del software al iniciar Windows.

2	Si solo tiene una pantalla, los elementos multimedia aparecerán en esa pantalla.
3	Activar o desactivar la función "Video Wall".
4	Controlar la PC de forma remota.
5	La ventana de EMD siempre estará por encima de las otras ventanas.
6	Personalizar la resolución de sus pantallas.
7	EMD no es compatible con la barra de tareas.
8	Regresar a su configuración en las pantallas de arriba a la derecha, en la pestaña "configuración".
9	Seleccionar el navegador que se utilizará para abrir sitios web en Easy Multi Display.
10	Elegir si el icono aparecerá en la barra de tareas o en el centro de notificaciones.
11	Restablecer la configuración de Easy Multi Display.
12	Información sobre su licencia.

Planificación (Planning)

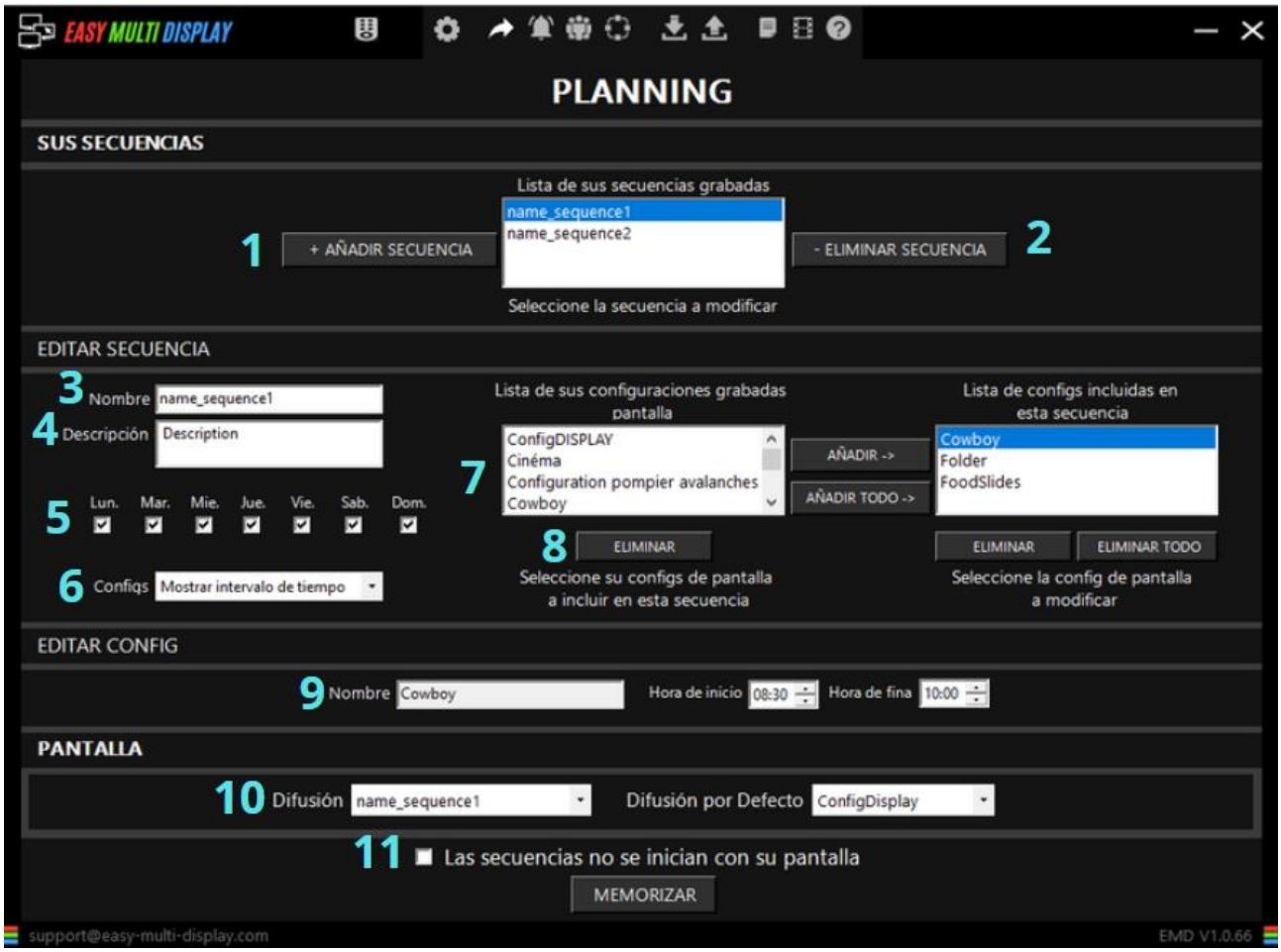

1	Agregar una nueva secuencia.
2	Eliminar una nueva secuencia.
3	Asignar un nombre a su configuración.
4	Dar una descripción de su configuración.
5	Planificar la fecha de lanzamiento de su configuración.
6	Elegir entre el rango de tiempo y la duración de la visualización.
7	Todas las configuraciones guardadas son mostradas aquí.
8	Eliminar una configuración creada anteriormente y las configuraciones serán mostradas.
9	Asignar un nombre a la configuración.
10	Nombre de la transmisión.
11	La secuencia programada se inicia al encender la PC en lugar de la configuración predeterminada.

Mensaje de texto

1	Añadir un mensaje.
2	Eliminar un mensaje.
3	Dar un nombre a tu mensaje.
4	Emitir una imagen.
5	Texto que se mostrará en pantalla.
6	Cambiar el ancho y alto del mensaje.
7	Elegir el mensaje que será mostrado, en qué pantalla(s) y el período de tiempo.
8	Personalizar su mensaje de texto.

Configurar parámetros de URL

Este menú le permite configurar la visualización de sus sitios web en Easy Multi Display.

1	Seleccionar la pantalla a configurar.
2	Elegir el zoom que se aplicará a la página web.
3	Cambiar el encuadre de la página web.
4	Configurar los cambios de URL.
5	Cambiar la configuración de actualización de las páginas web.
6	Cambiar la configuración de desplazamiento en su página web.
7	Aplicar la configuración de este campo a todos los demás campos de esta pantalla.
8	Restablecer la configuración de esta zona.
9	Resumen de esta configuración en su escritorio.
10	Memorizar los cambios realizados en esta área.
11	Resumen de esta configuración en la pantalla 1.

A continuación se ofrece una descripción más completa de la configuración de la URL de Easy Multi Display.

1. Puede configurar cualquier pantalla haciendo clic en la rueda de la pantalla correspondiente.
2. El zoom solo está disponible con Google Chrome, podrá acercar el zoom hasta diez veces y alejarlo hasta dos veces.
3. Esta opción le permite cambiar el diseño de su página web.
   3.1. Posición de Píxel X: cambia la posición **horizontal** del contenido.

a) Posición de Píxel X = 0: el sitio se muestra tal como está.

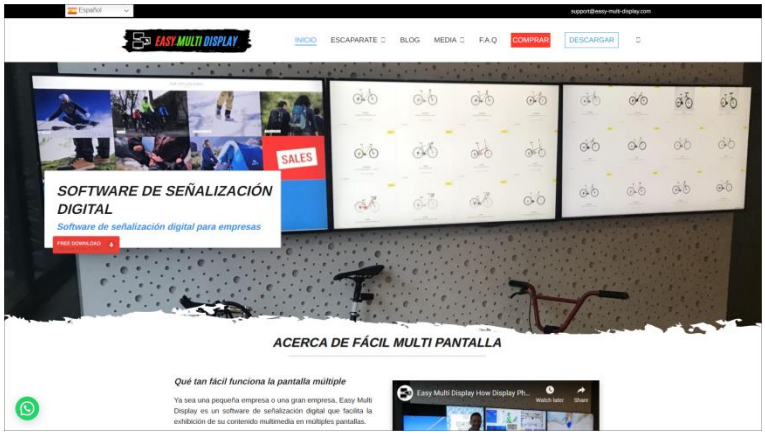

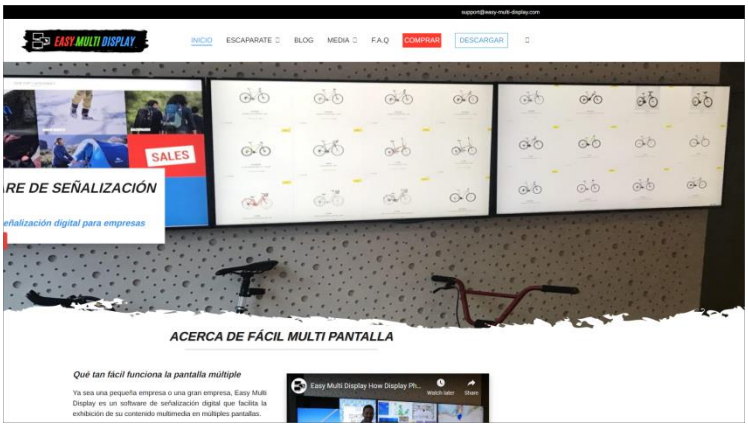

b) Posición de Píxel X = -500: el sitio se desplaza hacia la derecha 100 píxeles.

3.2. Ancho de página +: le permite eliminar los anuncios publicitarios o espacios en blanco en los laterales izquierdo y derecho de su sitio web. En la imagen de abajo, las áreas rojas se eliminarán configurando la opción "Ancho de página +" en EMD.

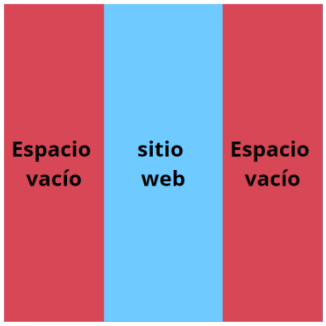

3.3. Altura de página +: tiene el mismo uso que "Ancho de página +", sólo que "Altura de página +" elimina el "encabezado" y el "pie de página" de su sitio web.

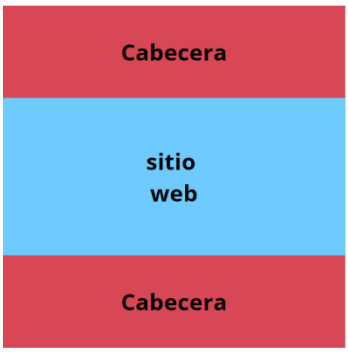

3.4. Posición de Píxel Y: cambia la posición **vertical** del contenido.

a) Posición de Píxel Y = 0: el sitio se muestra tal como está.

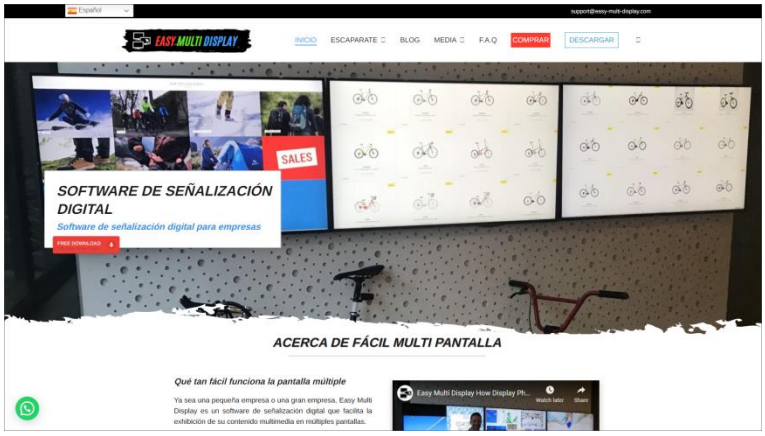

b) Posición de Píxel Y = -500: el sitio se desplaza hacia abajo 100 píxeles.

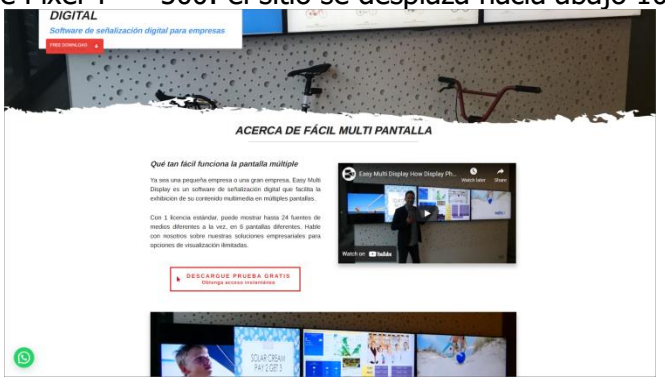

Accesos directos de Easy Multi Display

Aquí están los atajos de teclado de Easy Multi Display con el fin de facilitar su uso.

FUNCIÓN	**ATAJOS**
ESC	Detener Easy Multi Display.
ALT+Q	Detener Easy Multi Display.
CTRL+E	Iniciar Easy Multi Display.

PREGUNTAS FRECUENTES

Hardware

Requisitos del sistema

Configuración mínima

De 1 a 3 pantallas

Sistema operativo: Win 7 de 64 bits / Win 8.1 de 64 bits / Win 10 de 64 bits
Procesador: Intel Core i5-2500K 3.3 GHz / AMD FX-8350 4 GHz
RAM: 8 GB
Tarjeta grafica: NVIDIA GTX 1050 / Radeon RX 550
Disco duro: SSD 240 GB

Configuración recomendada

De 4 a 5 pantallas

Sistema operativo: 10 64 bits de Windows

Procesador: Intel Core i5-9600K 4,6 GHz / AMD Ryzen 7 1800X 4GHz

Marco: 16 GB
Tarjeta grafica: Nvidia GTX 1660 / AMD Radeon RX 580
Disco duro: SSD 480 GB

Configuración avanzada

Con 6 pantallas

Sistema operativo: 10 64 bits de Windows
Procesador: Intel Core i7-9700K 4,9 GHz / AMD Ryzen 7 3800X 4,5GHz
Marco: 32 GB
Tarjeta grafica: Nvidia RTX 1660 / AMD RX VEGA
Disco duro: SSD 480 GB

¿Qué cables van conectados al televisor?

Esto dependerá de su configuración actual, ya que necesitará tantos cables HDMI como televisores. Sin embargo, el precio de un cable es relativamente económico, un cable HDMI le costará alrededor de 5 euros cada uno.

Cable HDMI

Si desea comprar uno o más cables, haga clic aquí para ser redirigido al sitio web de Fnac.

Para obtener más información, consulte la sección "¿Cuánto cuesta la solución completa Easy Multi Display?"

¿Cuánto cuesta la solución completa Easy Multi Display?

TekAngel no proporciona la solución completa, sino solo el software de señalización digital, sin embargo, podemos darle una estimación del precio de la solución completa, incluyendo el coste del software y el coste del hardware.

Solución de una pantalla:

Mini PC (250€) + cable HDMI (5€) + TV 109 cm (300€) + soporte para TV (20€) + software EMD (149€).

Coste total de la solución: aproximadamente 724 euros.

Solución de tres pantallas:

PC Gaming con tarjeta gráfica (1000€) + 3 cables HDMI (15€) + 3 TVs 109 cm (900€) + soportes para TV (60€) + software EMD (499€).

Coste total de la solución: aproximadamente 1720 euros.

Solución de seis pantallas:

PC Gaming con 2 tarjetas gráficas (1000€) + 6 HDMI o cables alternativos (30€) + 6 TVs 109 cm (1900€) + soportes para TV (120€) + software EMD sin control remoto (499€) / software EMD con control remoto (899€)

Coste total de la solución: aproximadamente 3499 euros.

Software

¿Puedo mostrar la misma imagen en varias tiendas?

Sí, esto es posible con Easy Multi Display!

1. Configure la misma estructura de carpetas en OneDrive para todos sus locales

Dropbox › emd › Pharmacies › pharmacie_Biarritz

Dropbox › emd › Pharmacies › pharmacie_guéthary

2. Asigne el mismo nombre a los archivos que desea utilizar en sus tiendas.

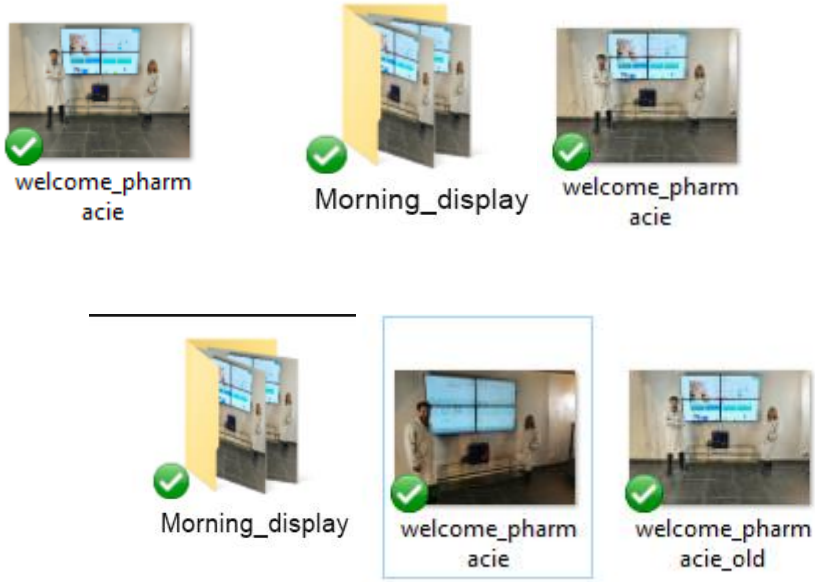

3. Si desea cambiar la imagen rápidamente a través de su teléfono móvil o PC, reemplace la imagen anterior por una nueva manteniendo el nombre del archivo. No tendrá que realizar ningún cambio en EMD, la nueva imagen se mostrará automáticamente.

¿Cómo mostrar mensajes gratuitos?

Haga clic en el icono de la "campanita" para configura mensajes.

¿Puedo mostrar varios videos uno tras otro?

¡Por supuesto! ¡Hay varias soluciones para esto!

1. Si usa YouTube, solo tiene que insertar sus enlaces en "Stream".

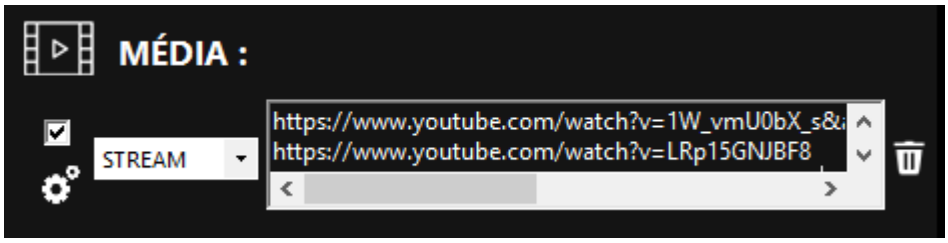

2. Añada sus videos a una carpeta y elija la opción "Carpeta" en EMD. Sus videos se reproducirán seguidos uno tras otro.

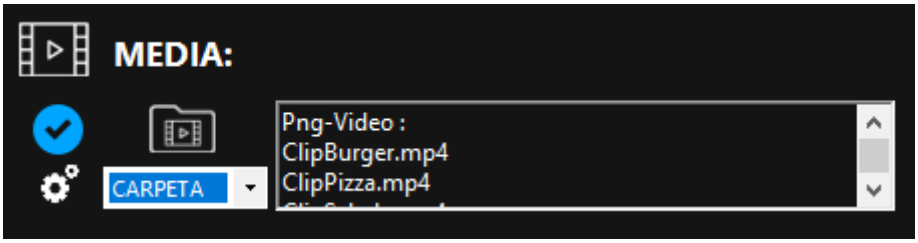

¿Cómo mostrar las condiciones meteorológicas del día?

Para configurar rápidamente el clima de la ciudad, le sugerimos que utilice Google Weather para una mayor facilidad de uso.

Simplemente:

1. Seleccione la ciudad

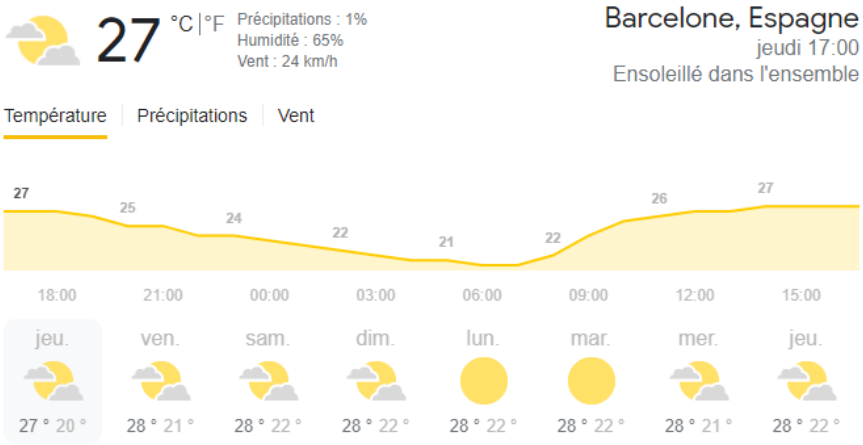

2. Ingrese el enlace de Google en EMD. Por ejemplo, el clima de la ciudad de Lorient sería -> www.google.com/search?q=meteo+lorient

3. Defina la configuración de acuerdo con las siguientes imágenes para mostrar el clima con detalles de píxeles.

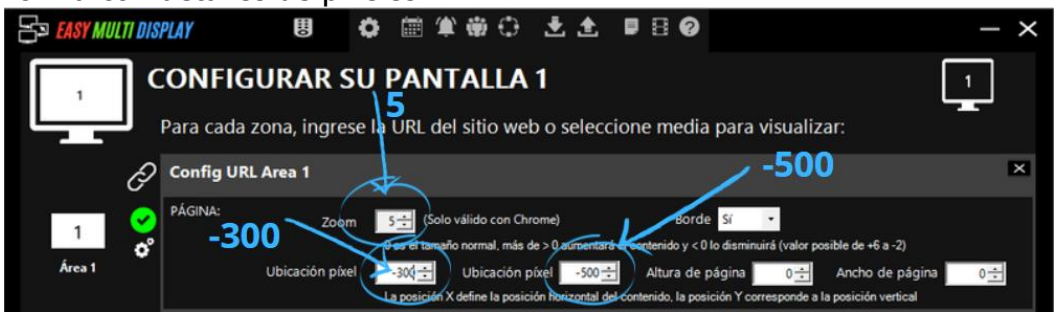

¿Cómo mostrar mis promociones?

Estoy usando Google Slides

1 - Creación del anuncio en Google Slides
2 - Copiar/pegar la URL proporcionada en EMD
3 - EMD muestra su diapositiva en tiempo real
4 - Actualice su diapositiva desde su ordenador o su móvil

Pongo mis vídeos o fotos

Crea tus fotos o vídeos promocionales o pide a un servicio creativo que cree tus imágenes por 50 euros la hora

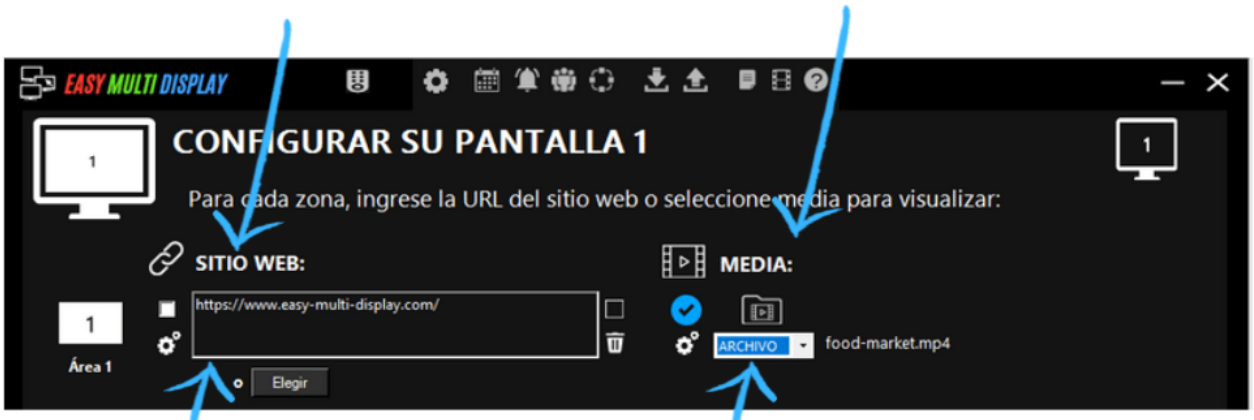

Muestro mi página

1 - Elija la página que desea mostrar
2 - Copie/pegue la URL en EMD

Apoyo a la campagn de mi proveedor

Poner un vídeo del canal de YouTube de tu proveedor

¿Cómo desplazarse verticalmente en el sitio web?

Todo lo que tiene movimiento atrae miradas, simule un movimiento en la rueda del mouse y exhiba, por ejemplo, todos sus artículos. De esta manera puede lograr que su tienda web se vea más atractiva y dinámica

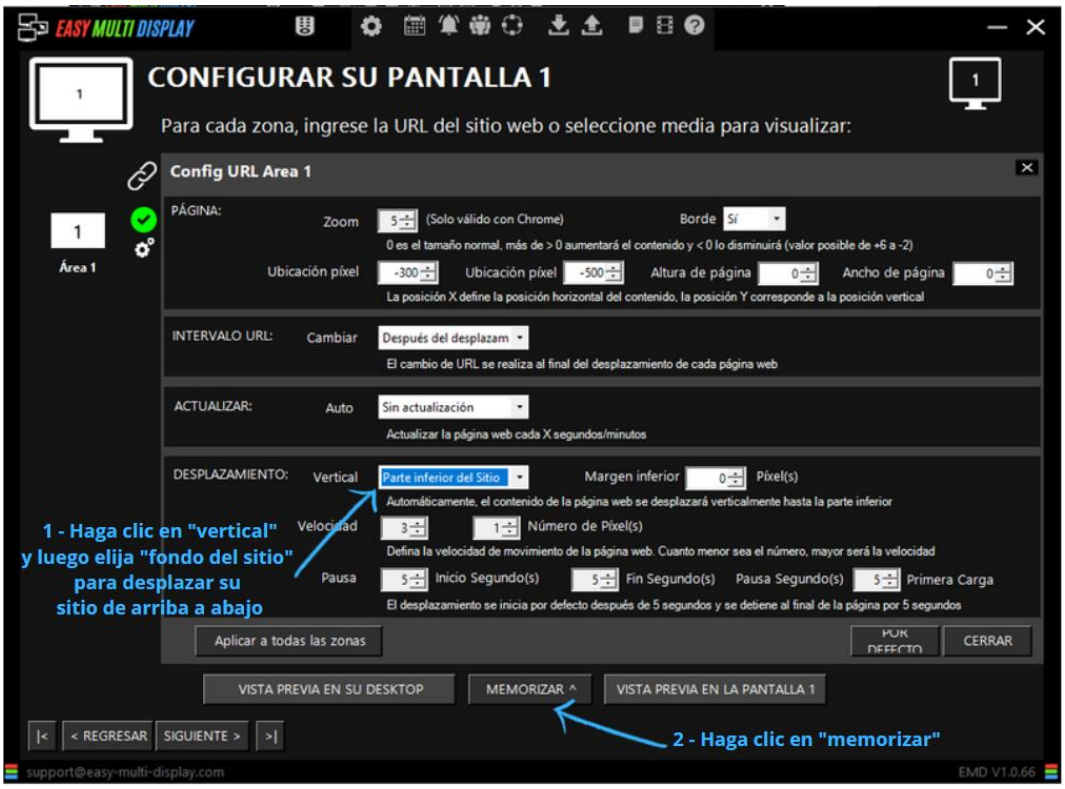

¿Cómo publicar un video de YouTube?

Puede agregar uno o más enlaces de YouTube. El video se muestra en pantalla completa y los enlaces se reproducen uno tras otro. Los videos se almacenan temporalmente en el reproductor y no consumen ancho de banda.

¿Cómo puedo desplazarme por mis fotos?

¡También puede desplazar sus fotos con Easy Multi Display! Simplemente siga las instrucciones que se muestran a continuación y sus fotos se desplazarán hasta la última imagen, luego la pantalla comenzará nuevamente en un bucle. ¡Así que no lo piense más y añada tantas fotos como quiera!

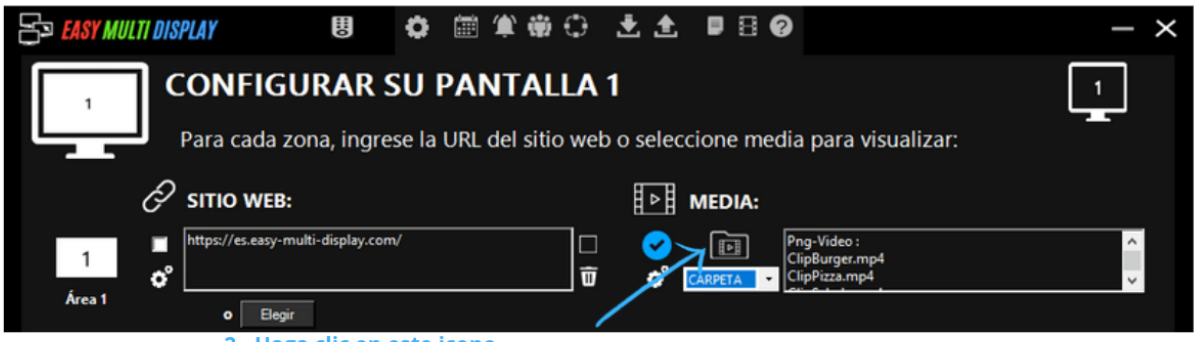

2 - Haga clic en este icono
y elija la carpeta que contiene sus imágenes (JPG, PNG, BMP),
esta carpeta también puede contener vídeos con sus imágenes.

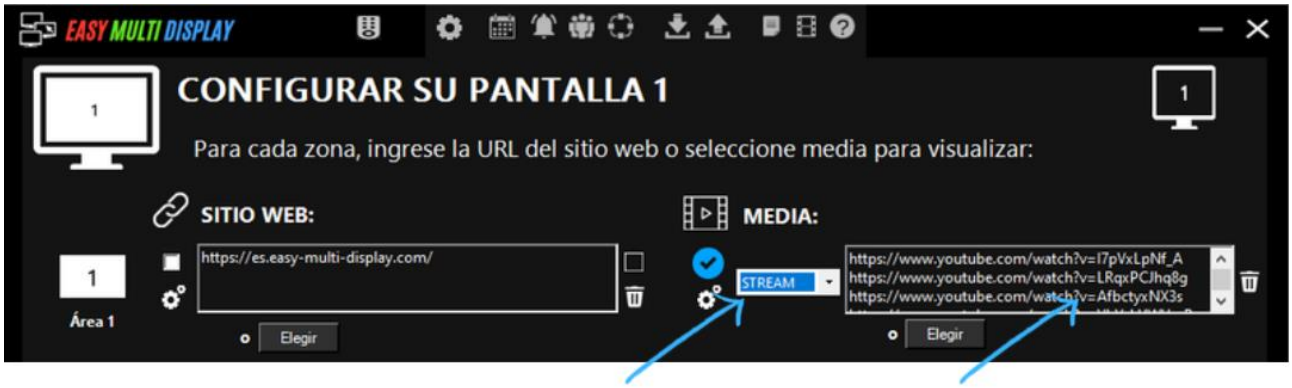

Haga clic aquí y elija "stream".

luego agregue sus enlaces aquí

¿Cómo planificar los cambios durante el día?

¡Simplemente planifique su configuración diaria!
Por ejemplo, de 9 am a 4 pm usted puede promocionar una marca de vitaminas y luego de 4 pm a 7 pm puede exhibir una promoción de productos de Relax. ¡Las posibilidades son infinitas y le permitirán adaptar su comunicación a los momentos clave del día o de la semana!

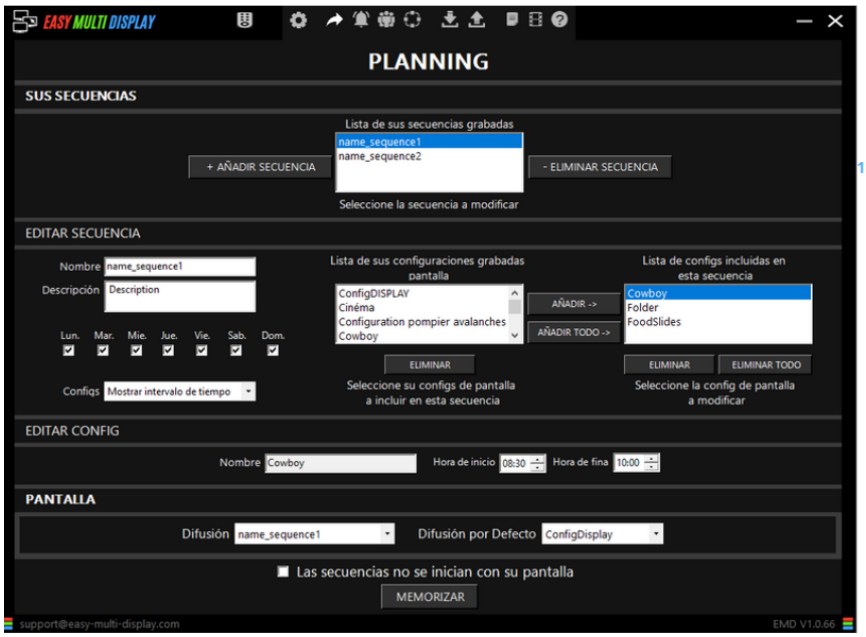

1 - Haga clic en el icono de la parte superior de la página de inicio para programar su visualización

¿Qué es un contrato de mantenimiento de software?

Un contrato de mantenimiento de software es un acuerdo común muy utilizado en la industria del software. Es un acuerdo entre el cliente y una empresa de software que garantiza el uso continuo del software para ambas partes. Esto significa que el proveedor del software acepta mantener y actualizar el software para que continúe funcionando de manera eficaz y estar al día con los avances tecnológicos y los problemas de seguridad. Como cliente, usted firma un contrato de mantenimiento para asegurarse de tener acceso a estas actualizaciones tan pronto como estén disponibles.

Por ejemplo, así como su automóvil necesita servicio todos los años, un cambio de aceite o una alineación de neumáticos, el software también necesita correcciones similares para garantizar un rendimiento óptimo, ya que el mundo de la tecnología avanza muy rápido.

¿En qué consiste el contrato de mantenimiento de EMD?

Ofrecemos a cada cliente la posibilidad de invertir en el contrato de mantenimiento de Easy Multi Display. Si elige suscribirse, se le cobrará una tarifa fija anual del 20% del coste del software.

La aceptación del contrato le ofrece algunos beneficios adicionales:

- Tener la máxima confianza de que a medida que avanza la tecnología, también lo hace el software EMD
- Cuando otros clientes soliciten personalizaciones de EMD, usted también tendrá acceso a estas funciones adicionales, como por ejemplo nuevos conectores de datos.

¿Qué pasa si no firmo el contrato de mantenimiento?

¡No hay problema! Puede seguir utilizando Easy Multi Display y su versión actual seguirá funcionando como está. Sin embargo, no tendrá acceso a funciones adicionales que puedan desarrollarse o agregarse al software durante el año. Estas funciones pueden darle la posibilidad de utilizar diferentes tipos de fuentes de datos para sus pantallas.

Para acceder a estas funciones, deberá pagar la tarifa de actualización del software, que puede ser superior al 20% de la tarifa de mantenimiento que habría pagado durante todo el año.

¿Cuáles son los principales riesgos de seguridad de la computación en la nube?

Empezaremos con una historia...

Uno de nuestros primeros clientes en el año 2007 fue una agencia inmobiliaria en la región francesa de Vendée. Esta agencia ya utilizaba tecnología de señalización digital alojada en la nube para presentar las propiedades disponibles para alquiler y venta, en 6 pantallas diferentes en su escaparate.

Sin embargo, la empresa que le proporcionaba el servicio de visualización basado en la nube dejó de operar y la agencia inmobiliaria quedó desasistida. Se quedaron con 6 pantallas que ya no funcionaban. Nuestro primer software, "Vitrine Multimedia" (de los mismos creadores de Easy Multi Display) nació de la necesidad de este cliente...

Estas son algunas de las razones por las que las soluciones basadas en la nube no siempre son la mejor opción.

- La existencia de fallas de seguridad tanto en las capas lógicas del centro de datos como aquellas provocadas por errores humanos;

- Fragilidad en el acceso y la gestión de identidad, aunque algunos proveedores están fortaleciendo las interfaces de autenticación con otros medios como certificados, tarjetas inteligentes, tecnología OTP y muchos otros.

- El uso de APIs inseguras para integrar aplicaciones con servicios en la nube;

- Explotación de vulnerabilidades del sistema operativo de servidores en la nube e incluso en aplicaciones alojadas;

- La piratería de cuentas, que es un antiguo tipo de ataque informático, ha ido en aumento desde la aparición de Internet e incluso de la computación en la nube;

- Acción maliciosa iniciada internamente, específicamente por la fuerza laboral del proveedor. Un atacante del equipo de gestión del centro de datos puede comprometer fácilmente la confidencialidad y la integridad de los entornos alojados;

- Amenazas avanzadas persistentes que consisten en una forma de ataque donde el atacante de alguna manera logra instalar un dispositivo en la red interna de la organización, de la cual puede extraer datos importantes o confidenciales. Esta es una forma de ataque que es difícil de detectar para un proveedor de servicios en la nube;

- Pérdida de datos que puede ser causada por un ataque informático (lógico) al centro de datos, un ataque físico (incendio o bombardeo), un desastre natural, o simplemente por un factor humano en el proveedor del servicio, por ejemplo la quiebra de la empresa;

- Brechas en la adopción interna o estrategias de transición a la nube. Las organizaciones o empresas a menudo no consideran todos los factores de seguridad relacionados con sus operaciones antes de suscribirse a un servicio en la nube. Esto puede ser fatal, tanto en términos de desarrollo de aplicaciones como de uso básico;

- Uso fraudulento de tecnologías en la nube para ocultar la identidad y realizar ataques a gran escala. Por lo general, estas son cuentas creadas durante períodos de prueba (la mayoría de los ISP ofrecen una prueba gratuita de 30 días) o accesos comprados de manera fraudulenta;

- Ataque de Denegación de Servicio (DoS) es un tipo de ataque que consiste en hacer que un servicio no esté disponible por el consumo excesivo de recursos como procesadores, memoria o la red. La idea del hacker es lograr sobrecargar los recursos del centro de datos para evitar que otros usuarios se beneficien de los servicios;

- Fallas relacionadas con la heterogeneidad de las tecnologías integradas en la estructura interna de la nube, y la estructura externa para interactuar con los usuarios.

Según varios expertos en auditoría, los riesgos y pérdidas asociados con las soluciones en la nube aumentan constantemente y 8 de cada 10 veces, la empresa pirateada no lo sabe. Aún así, muchos CIOs hacen grandes esfuerzos por obtener nuevos presupuestos con el fin

de evitar este riesgo. Algunos, al quedarse sin argumentos, acaban deseando que se produzcan incidentes graves para que los directivos tomen conciencia de la necesidad de invertir un poco más en seguridad.

En CSI 40 CIO, se había estimado que el número total de aplicaciones SaaS "hackeadas" en su empresa era cercano a 100, se enteró, gracias a una auditoría, que en realidad había 2500…

¡A diferencia de la competencia, nuestras aplicaciones no utilizan la nube por todas estas razones!

¿Por qué ofrecemos dos reproductores de video diferentes?

Algunas empresas no permiten que se instale software en su red, por lo que ofrecemos una selección de diferentes reproductores para mostrar sus videos (la selección de estos diferentes reproductores se puede realizar en la sección de configuración de EMD).

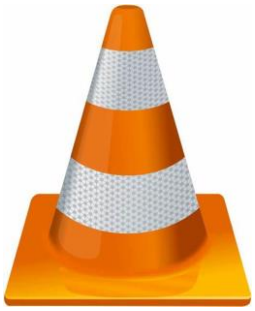

Cliente VideoLAN (VLC)

VLC es uno de los reproductores de video más poderosos, pero requiere la instalación (dependencias) de ciertos archivos del sistema para funcionar.
Ventajas: VLC puede reproducir la mayoría de los códecs, archivos de video como MPEG-2, MPEG-4, H.264, MKV, WebM, WMV, MP3, etc. También puede reproducir muchos tipos de archivos de streaming como YouTube, Dailymotion, Vimeo etc.

Windows Media Player (WMP)

WMP no requiere la instalación de ningún archivo específico en el sistema y permite que EMD se ejecute desde una memoria USB sin ninguna instalación previa del software EMD.

Desventajas: WMP es más limitado en la reproducción de diferentes formatos de video y

no puede reproducir archivos de streaming como YouTube, Dailymotion, Vimeo, etc.

Algunas empresas como AIRBUS (aeronáutica) o THALES (ejército) no permiten ninguna instalación de software en su red, a diferencia de un restaurante local, por ejemplo.

Por esta misma razón, se proponen 2 navegadores diferentes en EMD.

Contáctenos directamente para obtener más información sobre cómo instalar EMD del modo que mejor se adapte a su red restringida.

¿Por qué ofrecemos dos navegadores diferentes?

Algunas empresas no permiten la instalación de un software específico en su red, algunas organizaciones prefieren Firefox y otras prefieren Chrome... es por eso que le ofrecemos una selección de diferentes navegadores para mostrar sus sitios web. (Puede seleccionarlos en la sección de configuración de EMD).

Chrome

Chrome es uno de los navegadores más potentes, pero requiere la instalación (dependencias) de ciertos archivos del sistema para funcionar.

Firefox

Firefox no requiere la instalación de archivos específicos en el sistema (sin dependencias) y permite que EMD se ejecute desde una memoria USB sin ninguna instalación previa del software EMD.

Existe un sitio web (https://html5test.com/) que le permite revisar las deficiencias y fortalezas de cada navegador. Según este sitio web:

Chrome obtiene 528 puntos de 555.
Firefox obtiene 481 puntos de 555.

Por ejemplo, empresas como AIRBUS (aeronáutica) o THALES (militar) no permiten ninguna instalación de software en su red, a diferencia de un restaurante local, por ejemplo.
Por esta misma razón, EMD ofrece 2 reproductores de video diferentes.

Contáctenos directamente para obtener más información sobre cómo instalar EMD del modo que mejor se adapte a las restricciones de su red.

¿Puedo usar mi ordenador portátil?

Quizás. Depende de cuántas pantallas de TV quiera usar.

La mayoría de los ordenadores portátiles solo tienen adaptadores de pantalla (puntos de conexión física) para 1 pantalla. No obstante, si eso es todo lo que usted necesita, un ordenador portátil con Windows 10 funcionará bien.

Si su ordenador portátil es reciente (menos de un año) y de alta calidad (700 € +) y tiene puertos USB3, puede utilizar este tipo de conversor /adaptador (USB3 a HDMI) para añadir 1 o 2 pantallas.

Palabras clave para comprar este producto: Conversor / Adaptador USB3 HDMI.

¿Qué tarjeta gráfica necesito?

Puede usar cualquier tarjeta gráfica, pero debe ser compatible con la cantidad de pantallas que desea conectar. Easy Multi Display admite hasta 6 pantallas individuales. *

Para obtener más información vea a continuación nuestras soluciones empresariales para más de 6 pantallas.

Configuración mínima

De 1 a 3 pantallas

NVIDIA GeForce GTX 1050

o

AMD Radeon RX 550

Configuración recomendada

Más de 3 pantallas

NVIDIA GeForce GTX 1060

o

AMD Radeon RX 580

Configuración avanzada

Con 6 pantallas

NVIDIA GeForce RTX 1660

o

AMD Radeon RX VEGA

Consejos sobre la tarjeta gráfica Video

Salida:

HDMI	Muestra puerto	DVI	Mini puerto de pantalla
4096 x 2160 a 60 Hz	7680 x 4320 a 60 Hz	1920 x 1200 a 60 Hz	2560 × 1600 a 60 Hz

Tenga cuidado de elegir su tarjeta en función de las salidas disponibles en sus pantallas, las que tienen DisplayPort o MiniDisplayPort son menos comunes y el uso del convertidor (DisplayPort? HDMI) es caro.

Ventilación:

Sin ventilación
Sistema pasivo

Ventajas

- Consumo de energía reducido
- Silencioso

Desventajas

- Costoso
- Poder sujeto
- Solo un tipo de salida de pantalla (MiniDisplayPort)

Nuestra recomendación:

Aquí hay dos tarjetas gráficas populares que recomendamos. Estas son tarjetas profesionales, con un precio de alrededor de € 300:

1. NVIDIA QUADRO P620
Soporte para hasta 4 pantallas (MiniDisplayPort)
Haz clic click aquí para ir al sitio web de NVIDIA para obtener más información.

2. AMD RADEON PRO WX 4100
Soporte para hasta 4 pantallas (MiniDisplayPort)
Haz clic click aquí para ir al sitio web de AMD para más información.

Con ventilación
Sistema activo

Ventajas

- Poder de procesamiento
- Salida de pantalla múltiple (HDMI-DVI-DisplayPort)
- Relación calidad/precio

Desventajas

- Alto consumo de energía
- Ruidoso (+ -30db)

Nuestra recomendación:

Recomendamos esta tarjeta gráfica, más barata, versátil y adecuada para señalización digital, con un precio de alrededor de € 200:

1. GIGABYTE GEFORCE GTX 1050 WINDFORCE OC 4GB Ti
Soporte para hasta 6 pantallas

- 3 x HDMI (3 pantallas con HDMI)
- 1 x DisplayPort (1 pantalla con DisplayPort
- 1 x DVI-D (pantallas Dual Link 2 con DVI)

Probado y aprobado para uso intensivo 24/7, la mejor relación calidad-precio.

Haz clic click aquí para ir al sitio web de Gigabyte para obtener más información.
Palabras clave para comprar este producto: Gigabyte GeForce® GTX 1050 Windforce OC 4GB Ti

Más de seis pantallas:

Puede usar 2 tarjetas gráficas en SLI con una placa base de 2 ranuras PCI-e para manejar hasta 12 pantallas.
Algunas tarjetas gráficas de gama alta ofrecen soporte hasta para 16 pantallas, también ofrecemos soluciones de software para centros de control y muros de visualización.

Estaremos encantados de ayudarle con su proyecto, póngase en contacto con nuestro servicio de soporte para asegurarse de que seleccione el equipo adecuado y conozca las diferentes soluciones de software que ofrecemos.

¿Qué tipo de televisor puedo usar con EMD?

¡Tener las pantallas adecuadas es esencial para la efectividad de la visualización!

Hemos reunido todas nuestras ideas y nos gustaría plantearle algunas preguntas antes de que usted elija sus pantallas.

1. ¿Cuál es su presupuesto?

Si está tomando decisiones basadas en precio, es importante que conozca muy bien su presupuesto antes de comenzar y no perder el tiempo buscando opciones que estén fuera de su alcance.

2. ¿Cuál es la finalidad de sus pantallas?

Las personas usan pantallas por muchas razones diferentes, algunos pequeños empresarios muestran el menú en una pantalla pequeña dentro de su restaurante, por lo que un televisor genérico de marca asequible puede adaptarse muy bien a sus requerimientos, mientras que otros clientes más grandes usan estas pantallas como espacio publicitario para sus escaparates, por lo que buscan pantallas de aspecto más profesional, con líneas limpias y biseles mínimos. ¿Cómo usará sus pantallas?

3. ¿Con qué frecuencia se utilizará la pantalla?

¿Va a usar su pantalla las 24 horas del día, los 7 días de la semana, XNUMXj / XNUMX o solo unas pocas horas al día? Cuando elija su pantalla, asegúrese de preguntarle a su asistente de ventas sobre la vida útil de la pantalla. Por lo general, las pantallas LCD tienen una vida útil más larga que las pantallas de plasma, pero para obtener más detalles sobre las últimas tendencias en tecnología le sugerimos que consulte a su distribuidor de pantallas.

4. ¿Cuál será la composición física de sus pantallas?

¿Está buscando un formato horizontal tradicional o prefiere una orientación vertical para su pantalla?
¿Cuánto espacio de pared o suelo se ha asignado a sus pantallas?
Esto lo orientará en cuanto al tamaño máximo de la pantalla que pueda considerar. Si planea ensamblar varias pantallas, también debe tomar en cuenta el tamaño del marco de la pantalla.

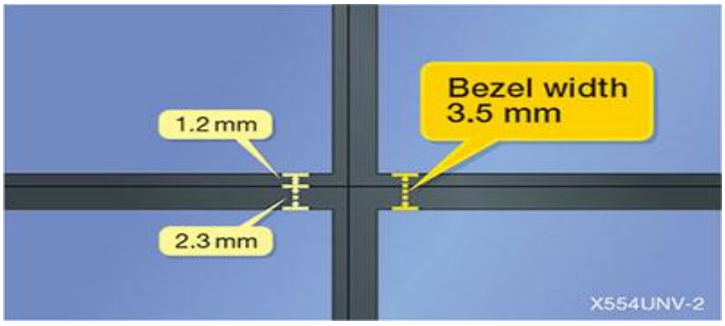

5. *¿Qué tipo de equipo necesitará?*

¿Necesita una pantalla de vitrina o una unidad de entretenimiento? ¿Quizás necesite montajes de pared o un proyector y una pantalla de proyección?

6. ¿Qué tipo de pantalla está buscando?

Hay muchas opciones diferentes en el mundo de los medios de visualización.

- Un televisor estándar, aproximadamente 250 cd / m²
- Pantalla de señalización digital de 300 cd / m² a 4000 cd / m² con tratamiento antirreflectante mejorado.

Sus respuestas a las preguntas anteriores le ayudarán a decidir cuál es la mejor opción en cuanto a medios de visualización para usted.
Las marcas más conocidas en el campo de la señalización digital son LG, Samsung y NEC.
Sus pantallas especializadas garantizan una baja tasa de fallas.
Puede usar todas las pantallas de TV genéricas en interiores con poca exposición a la luz, pero tenga en cuenta que no pueden producir el mismo rendimiento o confiabilidad que las pantallas digitales profesionales.

Si no está seguro del tipo de pantalla que necesita, contáctenos y permítanos guiarlo a través de todos los escenarios posibles.

¿Cómo mostrar sus redes sociales en múltiples pantallas?

Por ejemplo, es muy fácil desplazarse por su feed de Instagram.

En este video, uso 2 pantallas en modo vertical (1080 * 1920) con 2 zonas por pantalla y 2 Instagramers por zona (8 feeds de instagram en el video).

https://www.youtube.com/watch?v=cVVfxrgNP80

La diferencia con los otros videos es que se especificó una altura de 4500 píxeles por stream (función "Especificar altura") para que todos se detengan y comiencen al mismo tiempo.

Anteriormente, usé la función "Bottom Site" que desplaza todo el feed. Puede cambiar la URL después de un tiempo establecido (por ejemplo, cada 2 minutos) o cambiar la URL al final del desplazamiento vertical automático.

Esto funciona con todas las redes sociales (Twitter, Facebook, Linkedin, Pinterest, Viadeo, etc.), todos los sitios web, todas las tiendas online como prestashop, joomla, wordpress, blogspot, etc., todas las plataformas ecommerce como Ebay, Amazon, Leboncoin , Airbnb y todos los sitios web inmobiliarios.

PD: es el video el que presenta sacudidas (la captura de pantalla de alta resolución de 2160 * 1920...), no el desplazamiento, que es perfectamente suave y fluido.

¿Cómo transmitir en seis pantallas con un monitor?

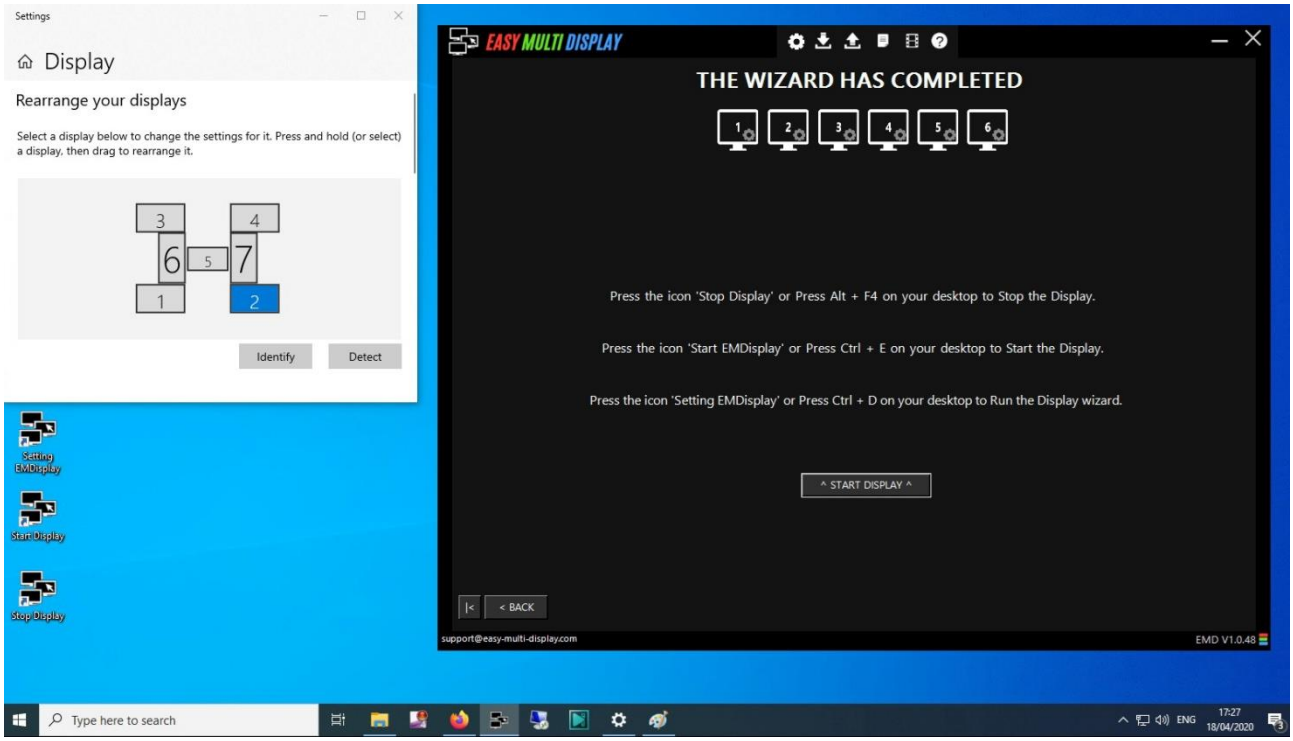

Puede exhibir sus contenidos multimedia o URL en 6 pantallas con la versión básica de EASY MULTI DISPLAY (versión Enterprise hasta 9 para la pantalla de pared + 1 control) y usar una séptima pantalla de control con una sola PC (ideal para supermercados, establecimientos de comida rápida, centros comerciales, etc.). No es necesario usar un reproductor costoso específico que solo maneje una o dos pantallas ni tampoco se requiere una nube 3.0.

Es muy simple con nuestro software, simplemente conecte sus pantallas (hdmi, displayport, dvi, rj45, conversor usb, etc., EMD funciona con todas las salidas de pantalla existentes) luego vaya a los ajustes de configuración del software haciendo clic en el botón de rueda dentada ubicado en la parte superior y haga clic en No para activar la función "usar su escritorio para mostrar multimedia".

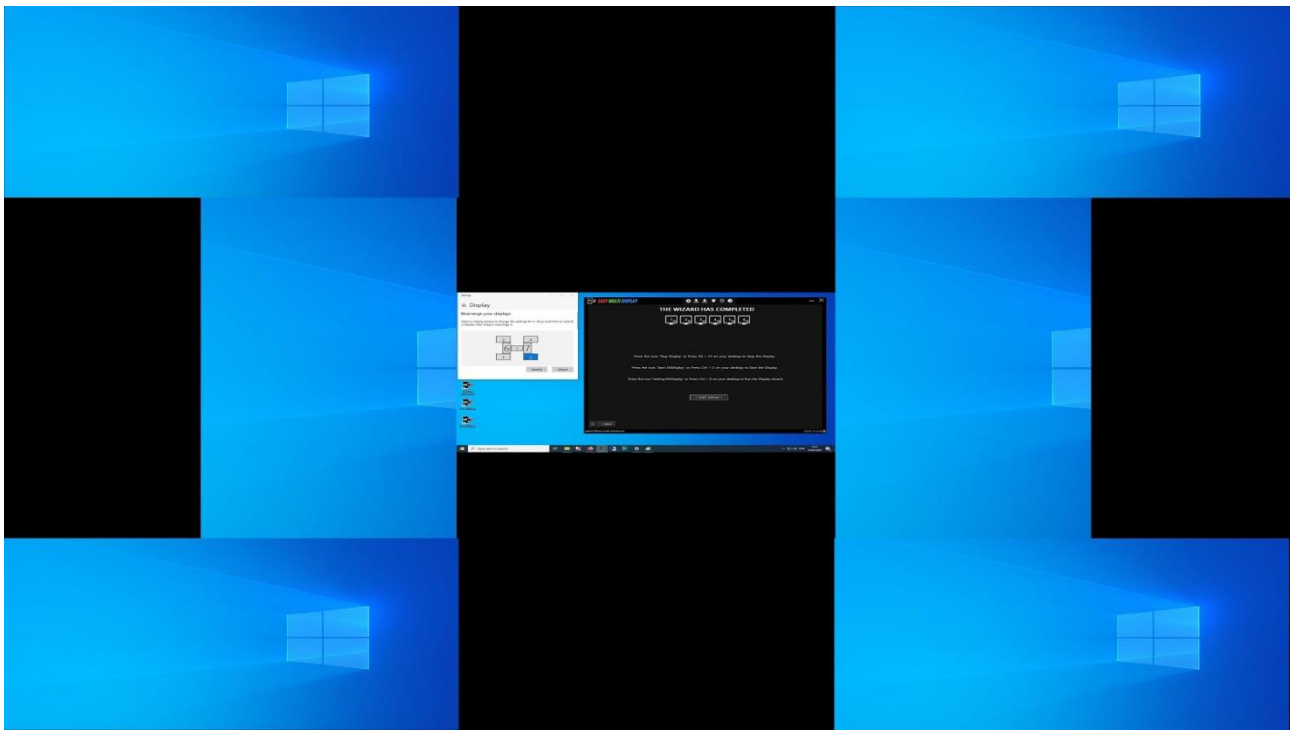

* 4 pantallas en 1920 * 1080, modo horizontal con carpeta de video.
* 2 pantallas en 1080 * 1920, modo vertical con varias URL que se desplazan automáticamente
* 1 pantalla, su escritorio para controlar su señalización digital.

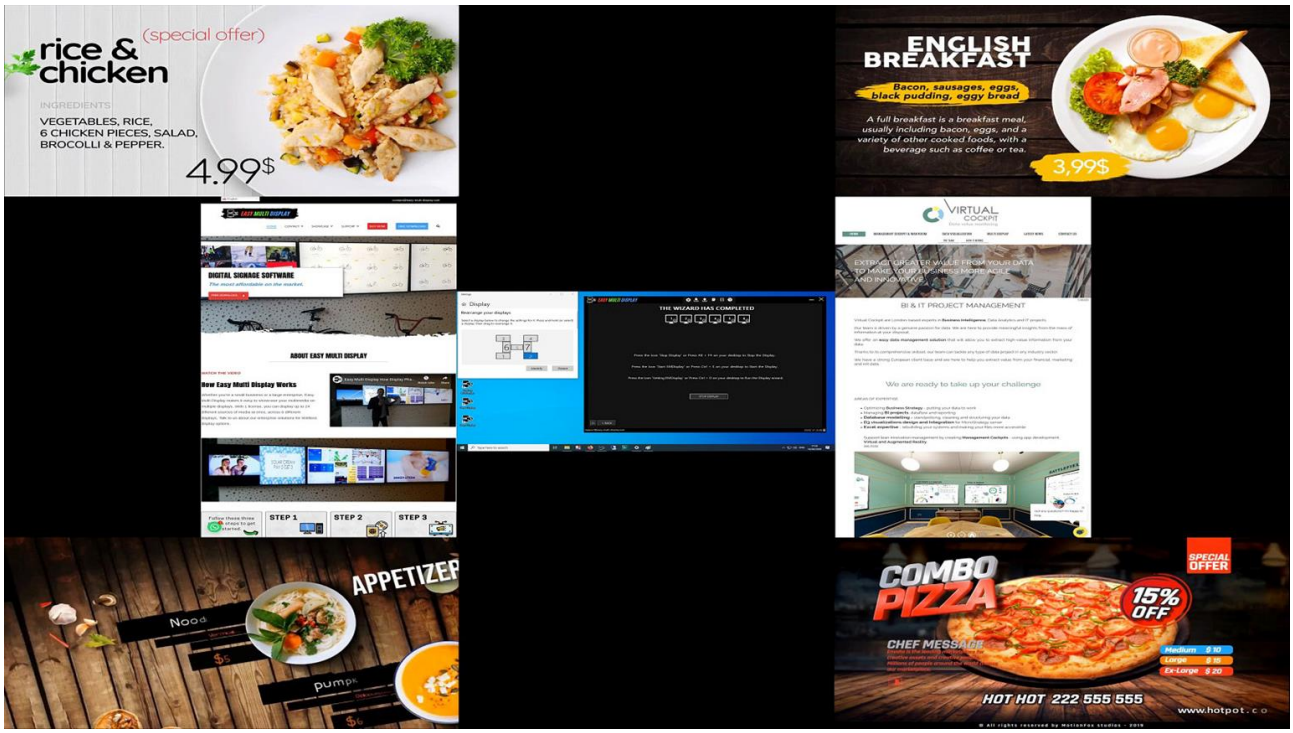

Podríamos haber dividido cada pantalla y poner varios contenidos multimedia o URLs en ellas (máximo 4 * 6 = 24 zonas).

¿Cómo cambiar las proporciones de los videos?

Por favor vea este video para obtener una explicación detallada.

https://youtu.be/0r6GR0LoJQE

¿Cómo puedo usar la red rj45 existente para transmitir en varias pantallas?

https://youtu.be/U5kMcSZLqEw

¿Cómo puede utilizar la red rj45 existente para transmitir a una o más pantallas remotas dentro de su empresa? Como siempre con Easy Muli Display, ¡tenemos la solución!

Es muy simple, use conversores HDMI a rj45 (20 €), hemos probado esta solución durante varios años y le podemos asegurar que funcionará perfectamente en su red Ethernet existente.

Nuestra solución de software Easy Multi Display maneja hasta 6 pantallas con una PC, usted solo paga una vez y no necesita una nube (con una suscripción innecesaria excepto para ser hackeado) para transmitir sus contenidos multimedia en toda su empresa.

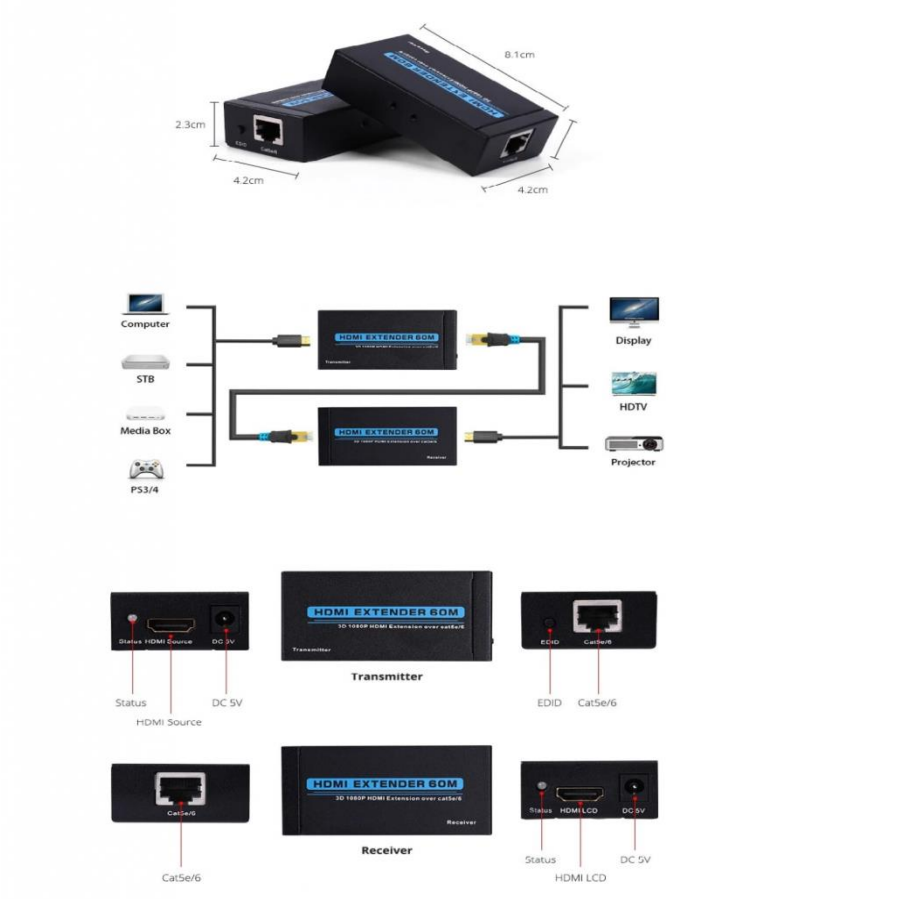

¿Dónde puedo encontrar imágenes y videos libres de derechos de autor?

- https://unsplash.com
- https://pixabay.com
- http://www.1millionfreepictures.com
- https://www.splitshire.com
- https://gratisography.com
- https://kaboompics.com/gallery
- https://isorepublic.com
- http://www.everystockphoto.com
- https://www.stockvault.net

¿Cómo mostrar videos de Youtube, Vimeo y Dailymotion?

https://youtu.be/sA7cqeRs03U

YOUTUBE

Haga clic con el botón derecho en el video de Youtube y copie la URL del video.

URL aceptada:
https://youtu.be/sA7cqeRs03U
https://www.youtube.com/watch?v=sA7cqeRs03U
https://www.youtube.com/watch?v=sA7cqeRs03U&feature=youtu.be

DAILYMOTION

Copie la URL que se muestra en la barra de direcciones de su navegador.

URL aceptada:
Https://www.dailymotion.com/video/x71d2s4

VIMEO

Haga clic en el botón "Compartir" del video de VIMEO, y copie la dirección: Enlace (link)

O copie la URL que se muestra en la barra de direcciones de su navegador.

URL aceptada:
Https://vimeo.com/282576080

¿Cómo desplazar una página web de forma vertical y automática?

¡Configure su página web para que pueda desplazarse automáticamente en su pantalla digital!

Vea el video que le presentamos a continuación para descubrir cómo...

https://youtu.be/2EJrV7lm3IA

En el video, le mostramos un ejemplo de una pantalla con 2 zonas.

¿Cómo mostrar varios sitios web por zona?

https://youtu.be/_e_xwnI04iY

La próxima vez que actualice el software de EMD, podrá desplazarse por sus sitios web verticalmente de forma automática configurando el tiempo de desplazamiento en segundos y la altura. Este es un ejemplo de una pantalla (actualmente hasta 6 pantallas por PC y pronto 12 pantallas por PC para sus paredes de video) dividida en 3 zonas, pero lo ideal es que una zona sea usada con una pantalla en modo vertical.

Con estos diferentes sitios
https://www.thalesgroup.com
https://www.airbus.com/
https://www.takeda.com
https://all.accor.com/fr/brands/hotels-sofitel.shtml

https://www.danone.com/
https://www.unicef.org/
https://www.naval-group.com
https://www.virtualcockpit.co.uk/

Https://usa.visa.com/
https://www.loreal.com/
https://global.canon/en/index.html
https://www.beaugrenelle-paris.com/en

¿Cómo mostrar información sobre tráfico aéreo?

Es muy fácil mostrar la información del tráfico aéreo con Easy Multi Display

Vea el video que le presentamos a continuación para descubrir cómo...

https://youtu.be/05uaeRYE0Ew

En este ejemplo, mostramos diferentes características del aeropuerto de PARIS - CHARLES DE GAULLE en dos áreas diferentes.

Puede hacer esto con cualquier aeropuerto del mundo.

Simplemente vaya al sitio web de rastreo y seguimiento de vuelos o aeropuertos y busque las páginas de llegada o salida que desea mostrar, luego copie el enlace y péguelo en su Asistente de Configuración Easy Multi-Display.

Recuerde, Easy Multi Display es flexible y puede satisfacer distintas necesidades.

Si lo desea, puede dividir su pantalla en 1, 2, 3, 4, 5 o 6 zonas.

Incluso puede mostrar llegadas, salidas, salidas programadas y un mapa de rastreo de vuelos en cuatro áreas diferentes si así lo desea.

¿Quiere saber más sobre cómo puede lograr su meta con Easy Multi Display?
Póngase en contacto con nuestro amable equipo de soporte.

¿Cómo mostrar información sobre el tráfico?

https://youtu.be/lJp1CKoLby4

Información del tráfico en tiempo real (con nuestro software de señalización digital EMD):

Es muy fácil mostrar información del tráfico en directo en una o más pantallas con nuestra solución de señalización digital "Easy Multi Display".
En el ejemplo usamos el servicio de Google, pero hay una gran cantidad de sitios web que ofrecen este servicio.

Tráfico de Nueva York con Googlemaps:
https://www.google.com/maps/place/New+York,+NY,+USA/@40.6971494,-74.2598676,10z/data=!3m1!4b1!4m5!3m4!1s0x89c24fa5d33f083b:0xc80b8f06e177fe62!8m2!3d40.7127753!4d-74.0059728!5m1!1e1

¿Cómo veo mis presentaciones, documentos y hojas de cálculo de Google Slides?

EMD es compatible con Google Slides, multipantalla y multizona, hasta 24 presentaciones en 6 pantallas y puede alternarlas cada x min/s configurando las URL en el panel provisto. Puede mostrar varias URL por zona para mostrar 100 presentaciones diferentes si lo desea, ¡no hay problema!

https://youtu.be/cDeeafguCZo

La ventaja de usar presentaciones de Google Slides es que puede manejar sus pantallas desde sus sitios remotos sin ninguna configuración, desde su escritorio o con su smartphone.

¡Cuando edita una diapositiva sus pantallas se actualizan automáticamente! Puede integrar audio, video y las herramientas para crear sus composiciones son muy fáciles de usar.

¿Cómo eliminar el Panel de Control de Google de sus diapositivas?

Por favor, vea el video tutorial.

https://youtu.be/rlhfTovzrDs

¿Cómo configurar la administración de redes con Easy Network?

Con la función de Easy network, puede controlar otra PC y sus pantallas (hasta 6 pantallas) en su red local desde su oficina, muy fácilmente en 3 clics.

https://youtu.be/IMENeJpioLk

¿Cómo colocar correctamente las pantallas?

Para acceder a la configuración de su pantalla, haga clic con el botón derecho en su escritorio y seleccione "Configuración de pantalla". Para mover sus pantallas, selecciónelas con el clic izquierdo y manténgalo presionado para colocarlas correctamente. Puede utilizar la función Videowall en Sí hasta para 18 pantallas.

- VIDEOWALL EN UNA LÍNEA HORIZONTAL (ADECUADO)

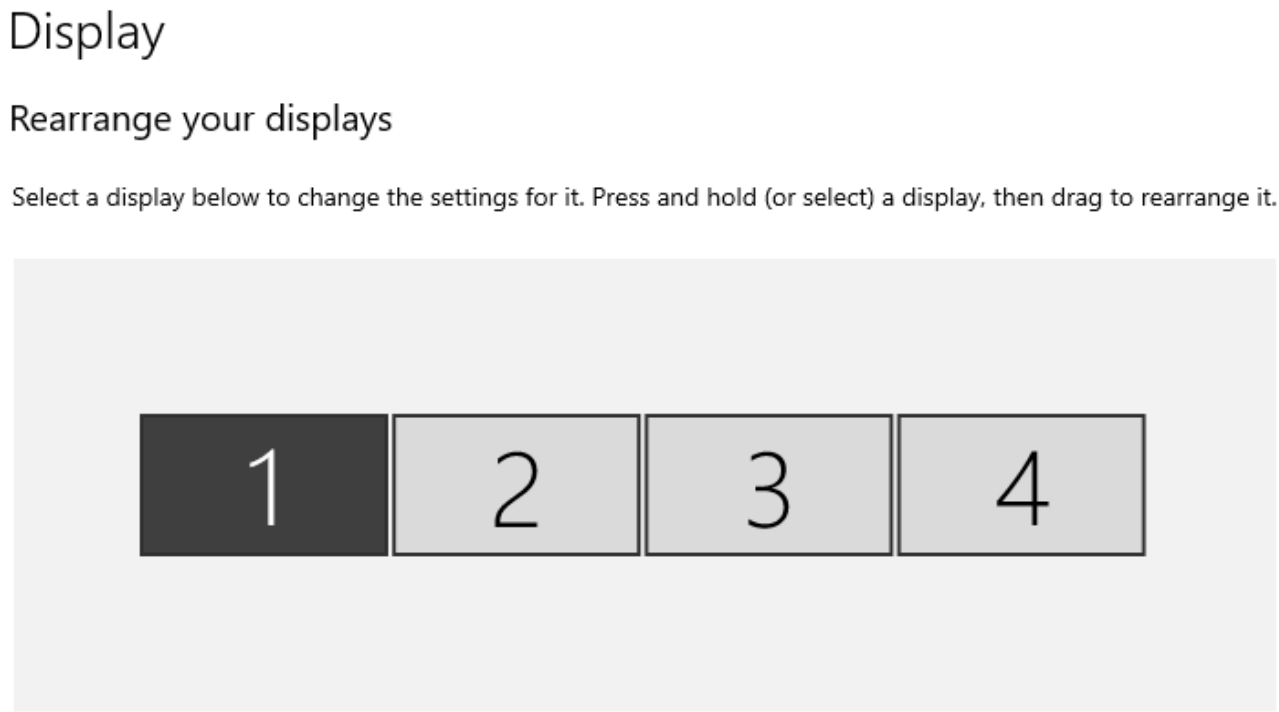

- (INADECUADO)

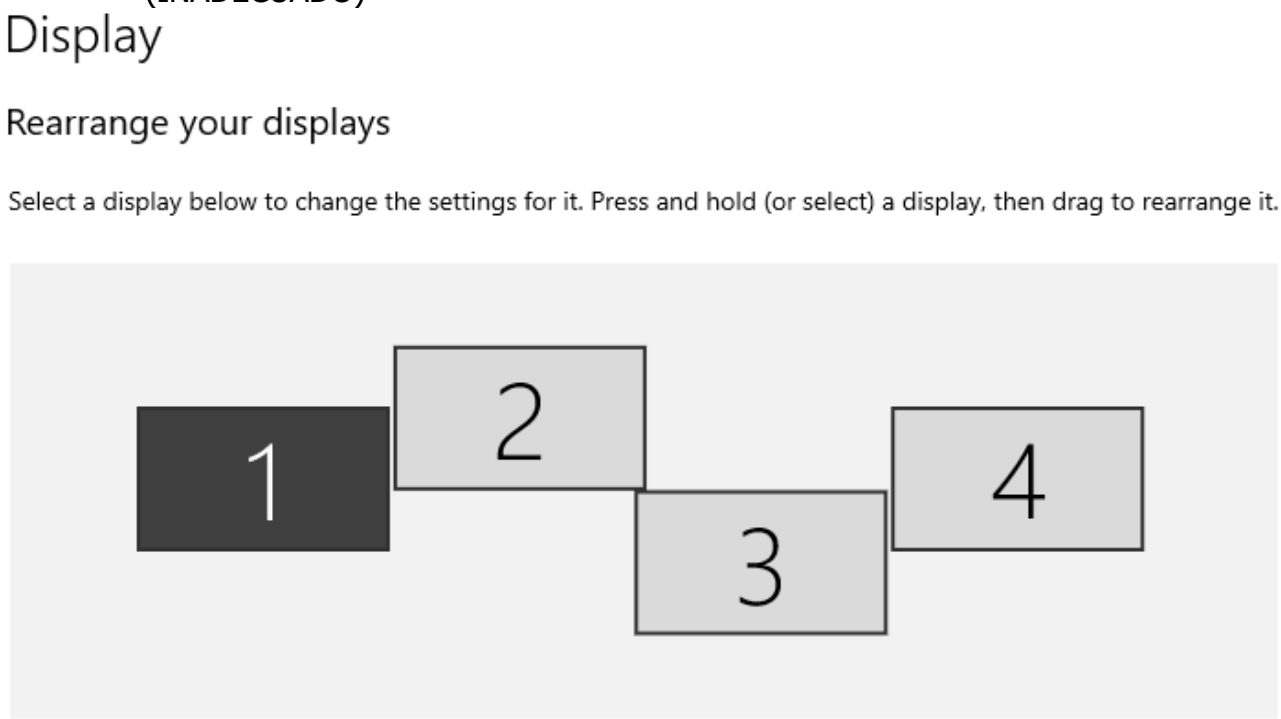

VIDEOWALL EN UNA LÍNEA VERTICAL (ADECUADO) :

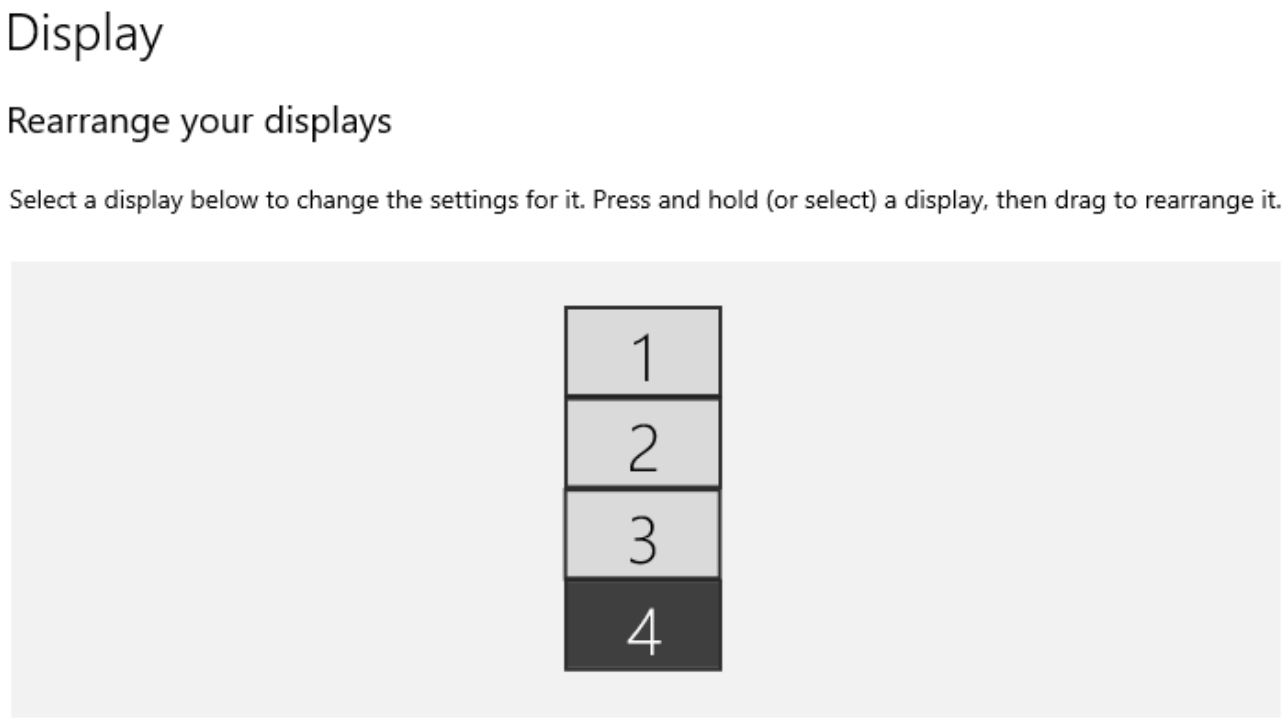
Display
Rearrange your displays
Select a display below to change the settings for it. Press and hold (or select) a display, then drag to rearrange it.
1
2
3
4

INADECUADO:

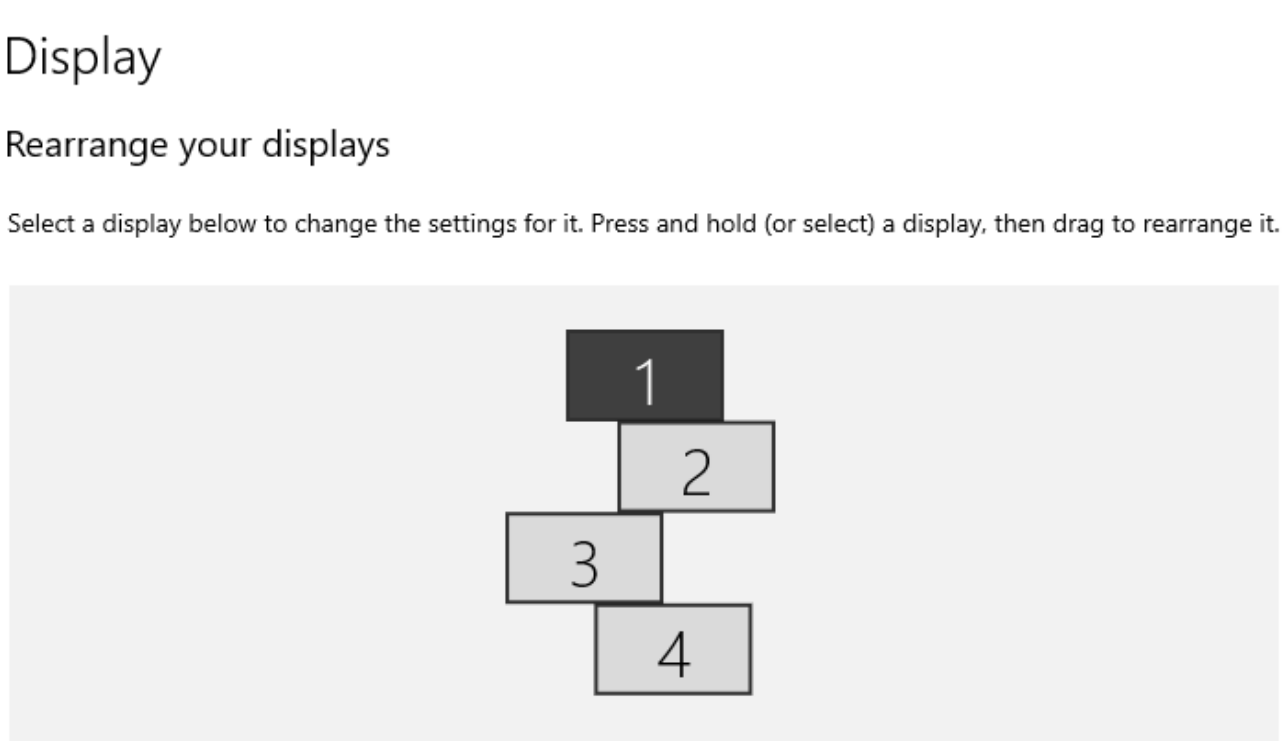
Display
Rearrange your displays
Select a display below to change the settings for it. Press and hold (or select) a display, then drag to rearrange it.
1
2
3
4

¿Cómo veo mis archivos de Excel?

1. Descargue e instale el software ExcelViewer aquí
2. En EMD, elija Software y luego seleccione su archivo de Excel haciendo clic en la carpeta sobre el menú desplegable. O puede usar la versión online de Excel (gratis con una cuenta de Microsoft) aquí usando la URL proporcionada.

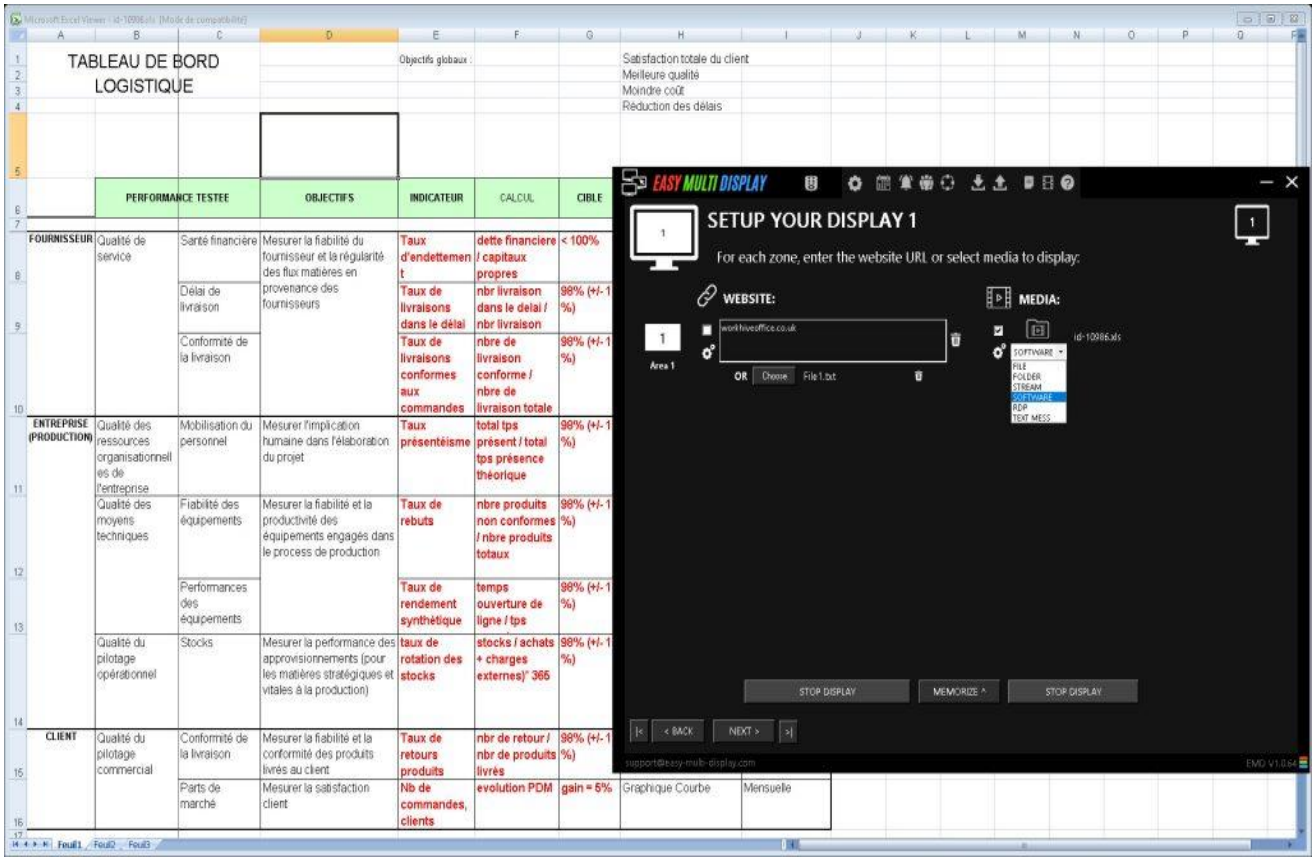

VIDEOWALL CUADRADO O RECTÁNGULO ADECUADO:

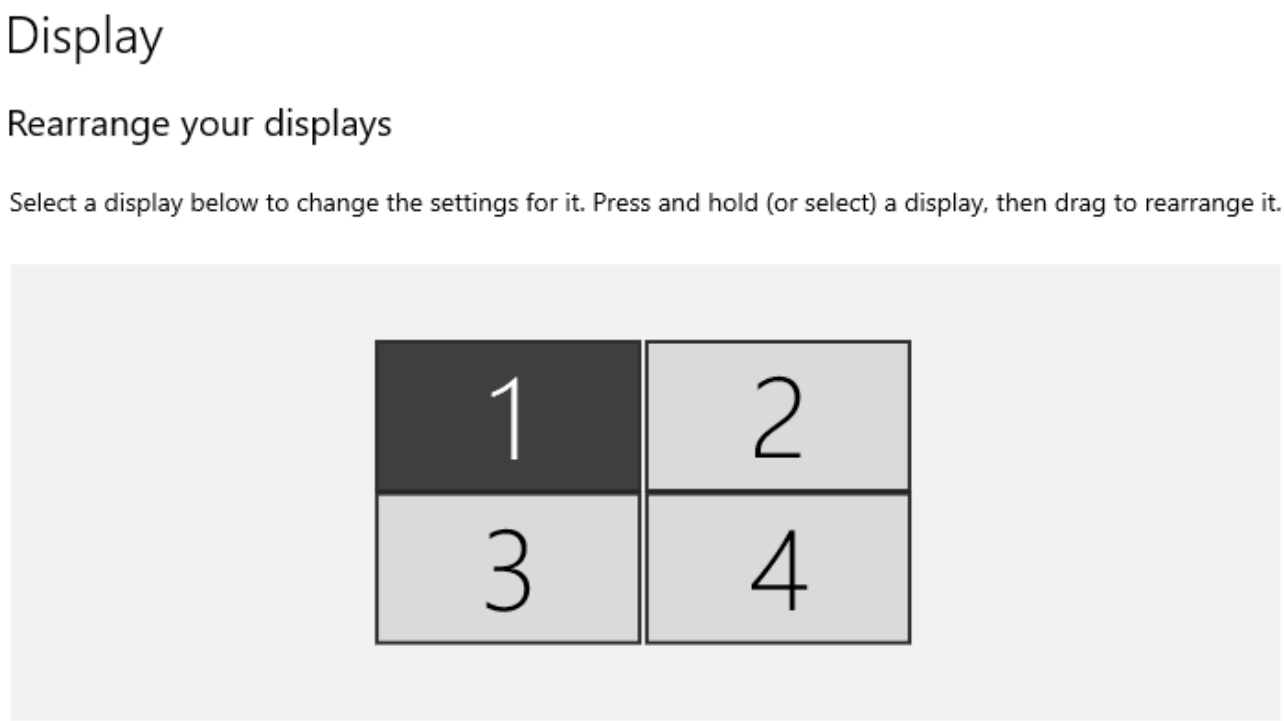

INADECUADO (el orden de las pantallas no es el apropiado):

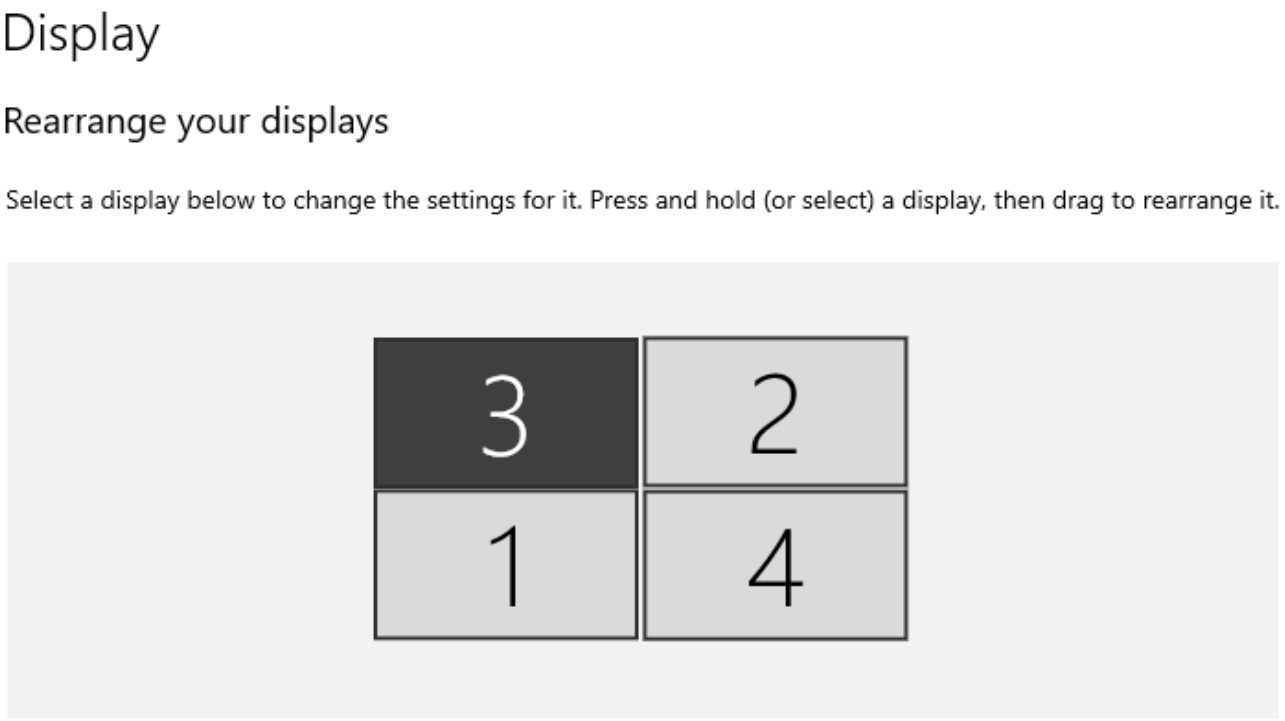

INADECUADO (la alineación de las pantallas no es la apropiada):

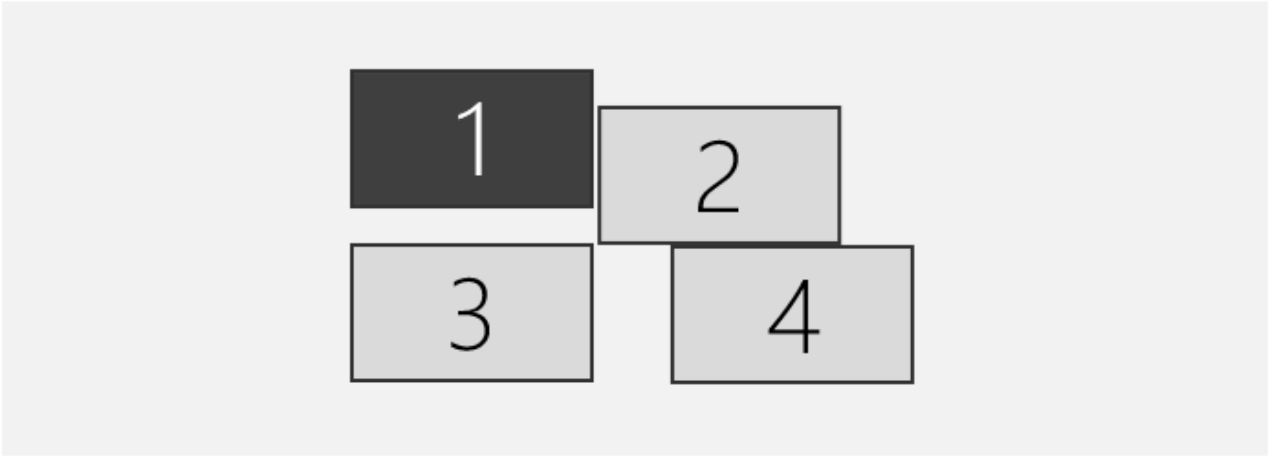

Problemas encontrados

Problema de visualización no iniciada

Si cuando usted al hacer clic en Iniciar Pantalla no funciona, puede restaurar la configuración predeterminada dirigiéndose a "Configuración de software" y haciendo clic en el botón "Restablecer configuración de EMD". La configuración de pantalla predeterminada se borrará y esto debería corregir el problema.

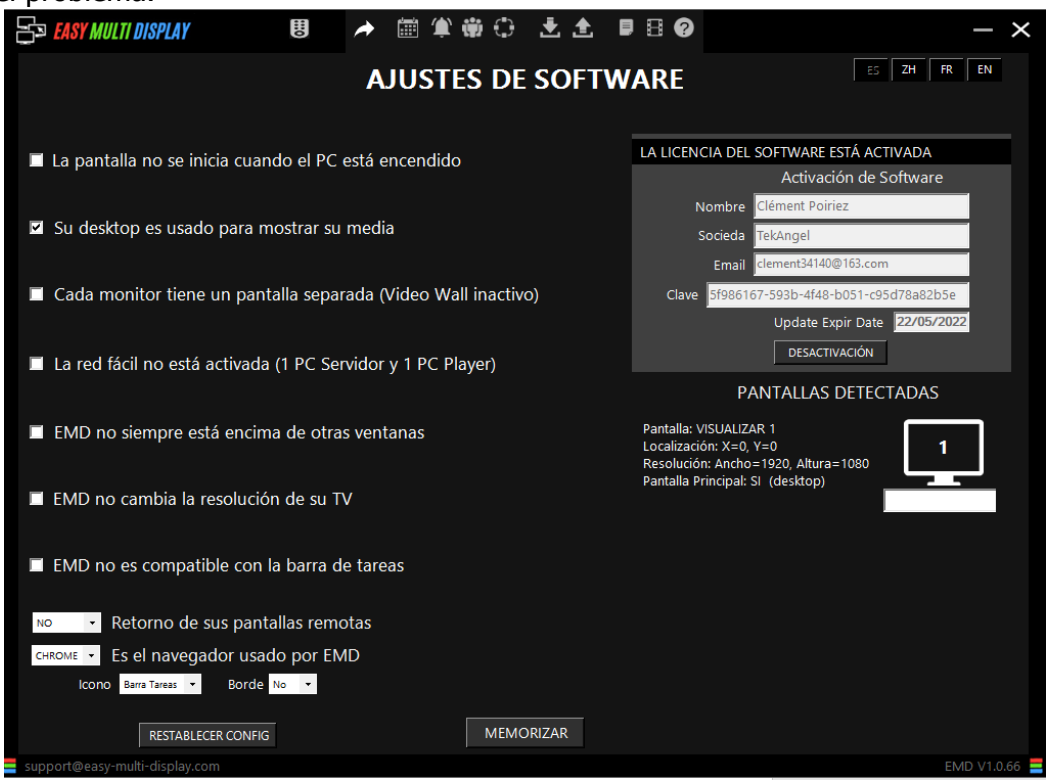

Problema con los archivos stream de YouTube

2 de abril de 2021: Error detectado después de la actualización de YouTube, contáctenos si desea una solución prioritaria y temporal (esto está relacionado con la CNIL y el RGPD, que ha publicado nuevas reglas a partir del 1 de abril de 2021).

Leer aquí: https://www.01net.com/actualites/cookies-pourquoi-les-boites-de-consentement-rgpd-de-vos-sites-preferes-ont-subitement-change-2040124.html

Para resolver el problema, siga las siguientes instrucciones:

1. Si vlc todavía está abierto, ciérrelo.

2. Descargue este archivo aquí y ubíquelo en un lugar donde pueda encontrarlo fácilmente.

3. A continuación, presione la tecla de Windows + R para abrir el comando Ejecutar, luego copie/pegue el siguiente texto en negrita y presione Enter: C: \ Archivos de programa \ VideoLAN \ VLC \ lua \ playlist. Esto abrirá la ubicación de todos los archivos vlc .luac almacenados.

4. Arrastre y suelte el archivo youtube.luac que fue creado anteriormente y confirme que desea sobrescribir el existente.

5. Cierre el Explorador de Archivos, luego reinicie EMD e intente reproducir los videos que presentaban errores anteriormente.

Gracias al equipo de reproductores multimedia de VLC por su gran capacidad de respuesta. Una solución alternativa es utilizar Dailymotion o Vimeo y los siguientes formatos:

Entrada Media Stream:

Unidifusión UDP / RTP, multidifusión UDP / RTP, HTTP / FTP, MMS, unidifusión TCP / RTP, unidifusión DCCP / RTP, archivo.

Formatos de entrada:

MPEG (ES, PS, TS, PVA, MP3), AVI, ASF / WMV / WMA, MP4 / MOV / 3GP, OGG / OGM / Annodex, Matroska (MKV), Real, WAV (incluido DTS), Raw Audio: DTS, AAC, AC3 / A52, Raw DV, FLAC, FLV (Flash), MXF, Nut, Standard MIDI / SMF, Creative ™ Voice, JPG, PNG.

Problema durante la instalación del software

Este software está certificado como libre de virus, software espía y troyanos. Suspenda temporalmente su software antivirus (en el momento de la instalación) ya que algunos de ellos impiden la correcta instalación de los componentes requeridos para el funcionamiento del software. Si durante la instalación aparece este tipo de ventana:

Haga clic en "más información".

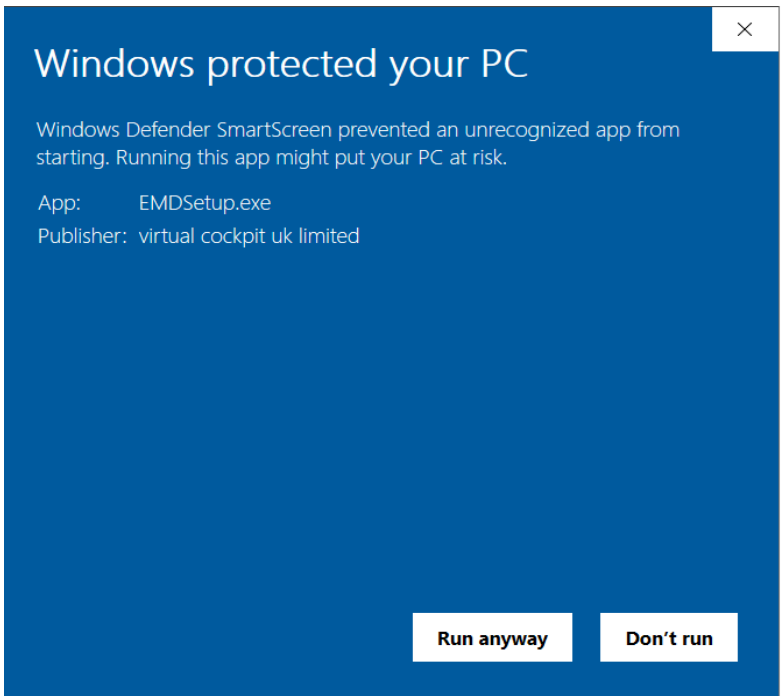

Luego haga clic en "ejecutar de todos modos".

Problema con el tamaño o la posición de las páginas web (el escritorio de Windows sigue visible después de iniciar EMD)

Ejemplo de un error de visualización:

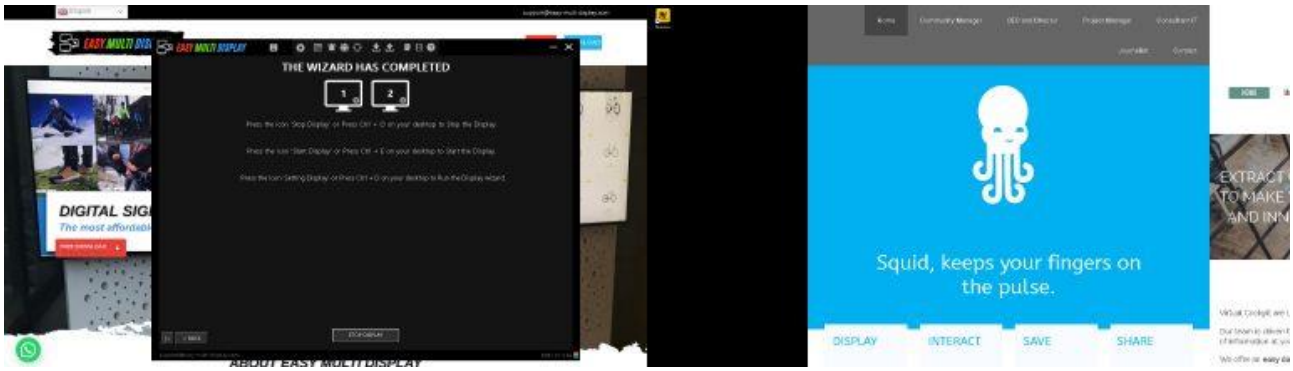

Haga clic derecho en el escritorio, seleccione "Configuración de Pantalla" y verifique la escala y el diseño, debería ser 100% para todas las pantallas y no 125% como aparece en la siguiente captura de pantalla.

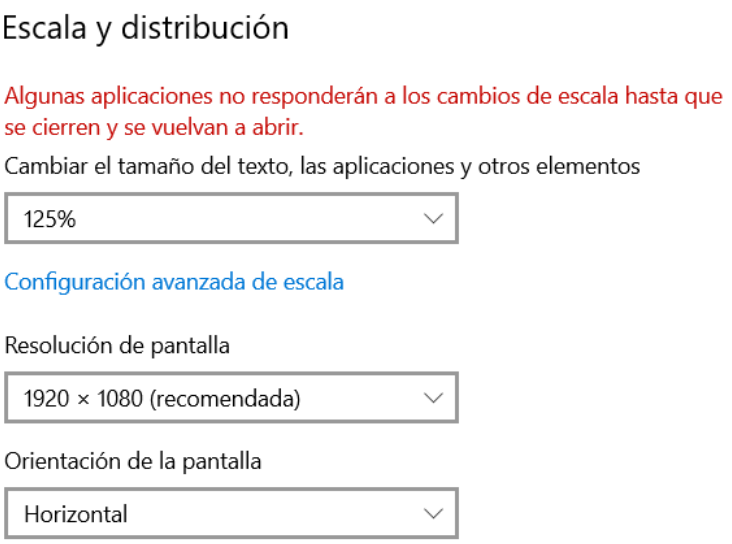

Con el 100% se cambia específicamente el tamaño del texto, las aplicaciones y otros elementos como:

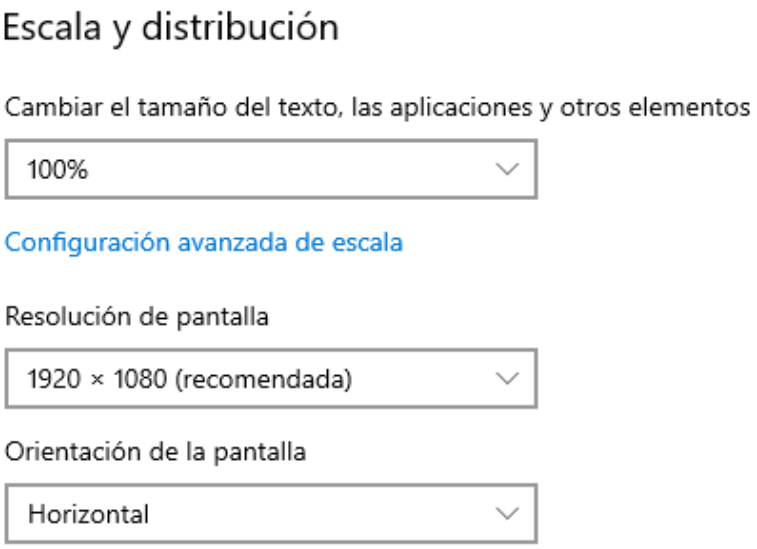

Después del ajuste:

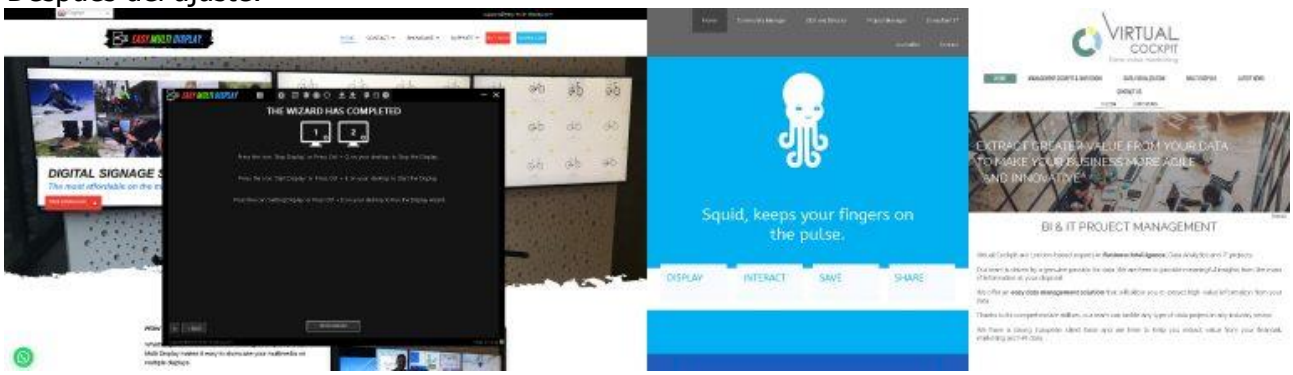

¿Por qué el multimedia está pixelado?

Ejemplo con un video wall compuesto por 4 pantallas en Full HD (resolución 1920 * 1080) para una resolución final de pantalla wall de 4 K (3840 * 2160).

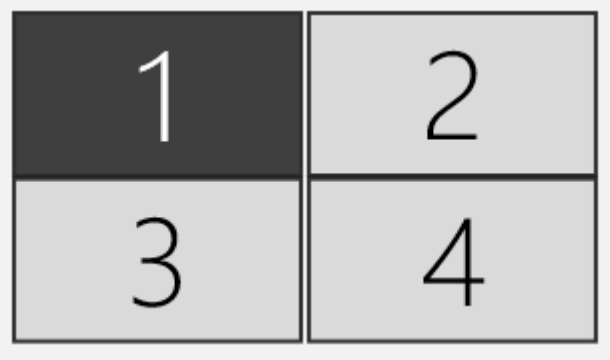

El resultado es un video demasiado pequeño (resolución demasiado baja...):

Resultado con video y resolución adaptados:

Soluciones al problema:
Aumente la resolución de su multimedia.
O disminuya la resolución de sus pantallas.

Si se encuentra con este tipo de dificultad, sería muy aconsejable realizar una capacitación de EMD (le ahorrará tiempo y podrá utilizarlo de una forma más eficiente).

Servicio al cliente

Si tiene algún problema, comuníquese con el departamento de servicio al cliente de Easy Multi Display. Se le pedirá que proporcione la siguiente información:

- Su versión de Easy Multi Display.
- Explicar con precisión el problema.
- Señalar los mensajes de error.

Datos de contacto del servicio de atención al cliente

Virtual Cockpit UK Ltd

Email: support@easy-multi-display.com
Web: www.easy-multi-display.com

71-75 Shelton Street,
Covent Garden London
WC2H 9JQ